

物件番号		8 - 43							
物件所在地		小県郡青木村大字 沓掛							
契約方法		<input checked="" type="checkbox"/> 売買 <input type="checkbox"/> 賃貸（どちらも可能な場合は両方にチェックする）							
希望価格		売買		6,950,000 円		賃貸		円／月	
物件の概要	土地	1000 m ²		構造		補修の要否		補修の費用負担	
	建物	1階	72.87 m ²	<input checked="" type="checkbox"/> 木造 <input type="checkbox"/> 計量鉄骨造 <input type="checkbox"/>	<input checked="" type="checkbox"/> 補修は不要 <input type="checkbox"/> 多少の補修必要 <input type="checkbox"/> 大幅な補修必要 <input type="checkbox"/> 現在補修中		<input type="checkbox"/> 所有者負担 <input type="checkbox"/> 入居者負担 <input type="checkbox"/> その他		
		2階	41.36 m ²						
	築年数	21 年							
登記の有無	<input checked="" type="checkbox"/> 有 <input type="checkbox"/> 無								
利用状況		<input type="checkbox"/> 空き（ ）年 <input type="checkbox"/> 物置的使用 <input checked="" type="checkbox"/> その他（ 別荘利用 ）							
主要施設等への距離	バス停（あおきの森）	1.3 km		設備状況	電気	<input checked="" type="checkbox"/> 引き込み済み <input type="checkbox"/> その他			
	役場	8.1 km			ガス	<input checked="" type="checkbox"/> プロパンガス <input type="checkbox"/> その他			
	青木診療所	8.1 km			風呂	<input type="checkbox"/> ガス <input checked="" type="checkbox"/> 灯油 <input type="checkbox"/> 電気 <input type="checkbox"/> その他			
	青木村保育園	7.7 km			水道	<input checked="" type="checkbox"/> 上水道 <input type="checkbox"/> その他			
	青木小学校	8.1 km			下水道	<input type="checkbox"/> 下水道 <input type="checkbox"/> 浄化槽 <input checked="" type="checkbox"/> 未整備			
	青木中学校	8.1 km			トイレ	<input type="checkbox"/> 水洗 <input checked="" type="checkbox"/> 汲取り			
	青木郵便局	8.3 km				<input type="checkbox"/> 和式 <input checked="" type="checkbox"/> 洋式			
	警察官駐在所	8.8 km			駐車場	<input checked="" type="checkbox"/> 有（ 3 台） <input type="checkbox"/> 無			
		km			庭	<input checked="" type="checkbox"/> 有（ m ² ） <input type="checkbox"/> 無			
		km			物置	<input checked="" type="checkbox"/> 有 <input type="checkbox"/> 無			
特記事項		鄙びた沓掛温泉より南西へ5.8km。定住利用者も多い村営管理別荘地。 オーナーはここを拠点に信州は勿論、山梨や群馬、能登等の60箇所近くの観光地を巡り、旅を楽しんでいる。 近隣には蕎麦の有名店や浅間のワイン、特産の松茸料理店を巡り舌鼓を打っている。 敷地内ではフキノトウ、山椒、タラの芽の山菜が採れ春の味覚を堪能している。 建物は吹き抜けで、窓から差し込む光で明るく開放感がある。室内に置かれている北欧製の家具・調度品・食器なども揃っており入居日から贅沢な暮らしができます。テレワークにも最適です。屋外にはウッドデッキやブランコもあり、自然とのふれあいを楽しめるのも魅力だ。（R7.10.24値下げしました）							

【間取り図】

※データがある場合は貼り付ける。

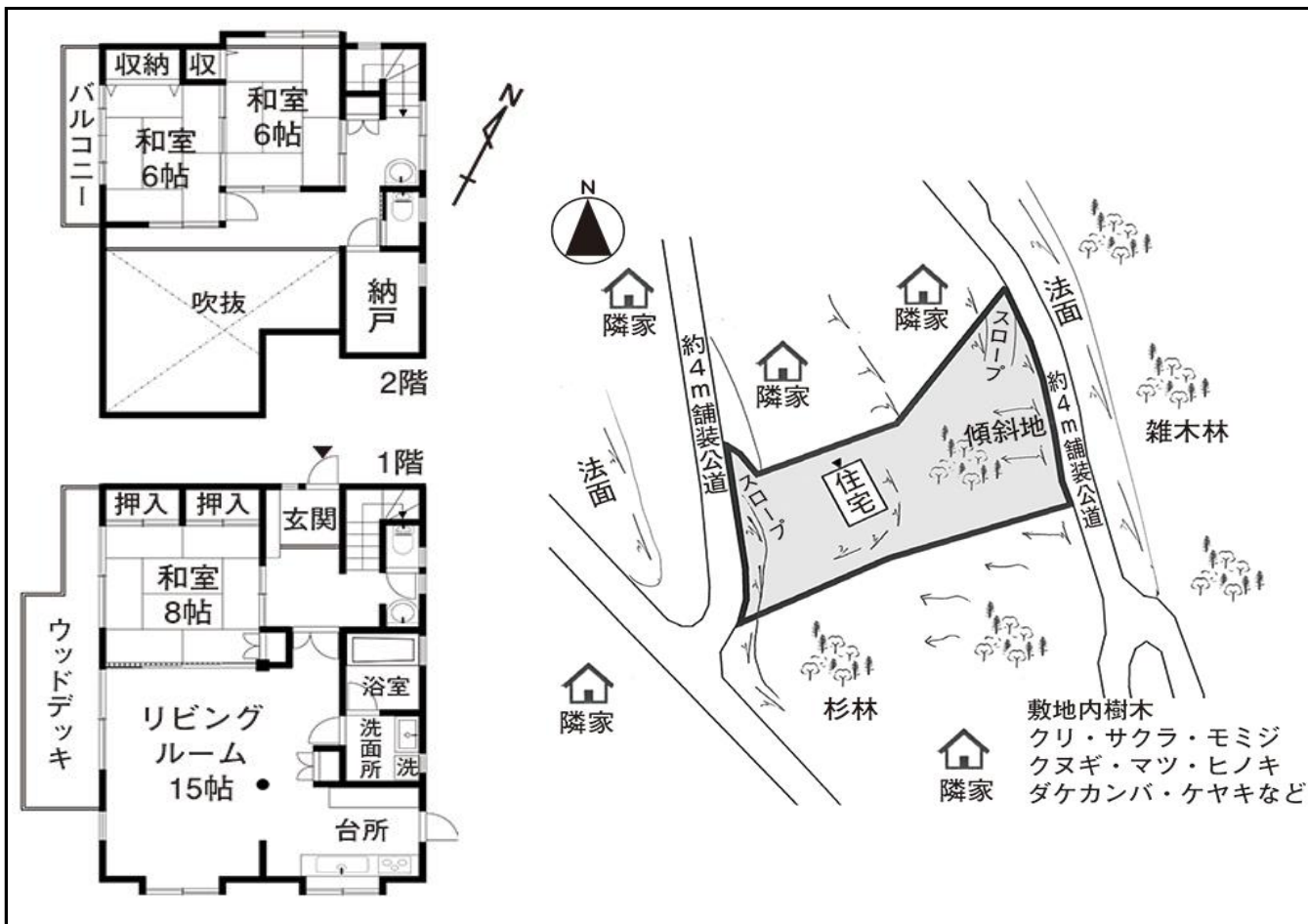

【地图】

※データがある場合は貼り付ける。

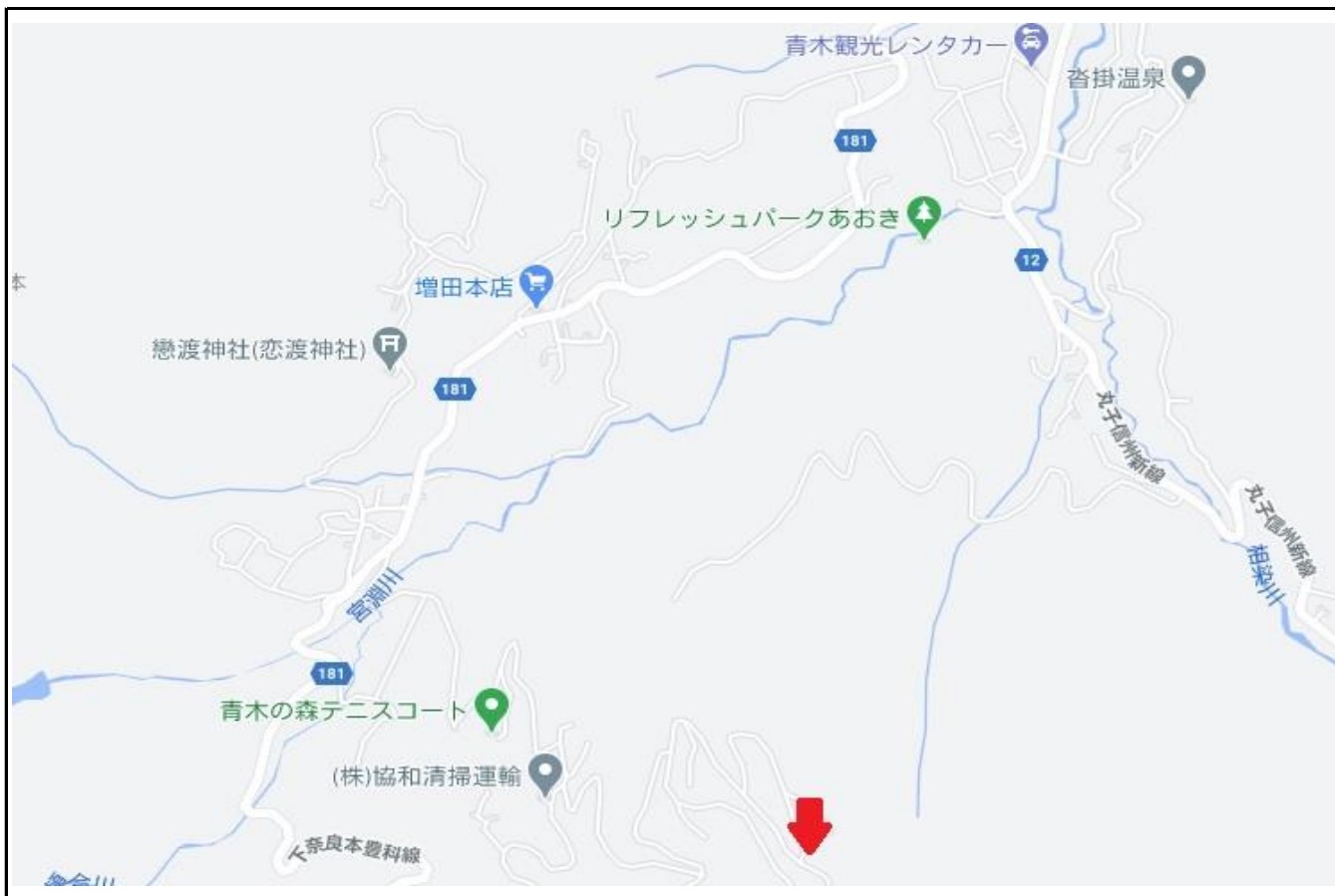

【写真】



建物外観

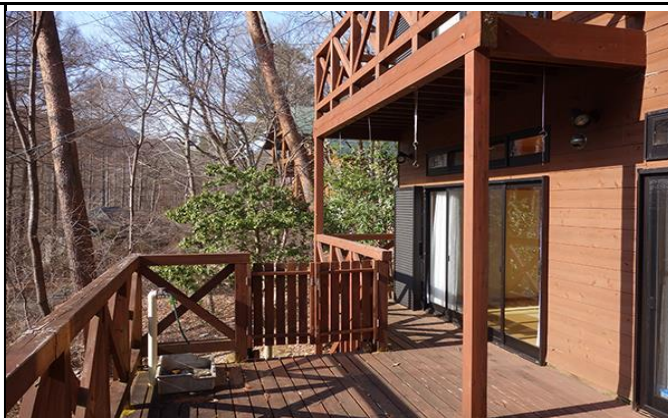

ウッドデッキ

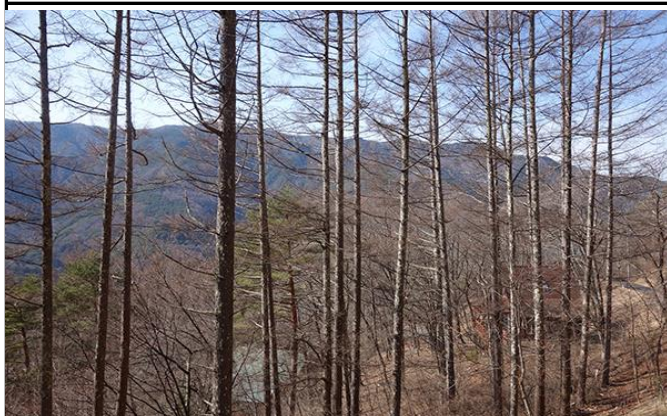

西側眺望



1階和室



リビング



2階和室



お風呂



キッチン