

物件番号	8 - 27				
物件所在地	小県郡青木村大字 沓掛1440-162				
契約方法	<input checked="" type="checkbox"/> 売買 <input type="checkbox"/> 賃貸（どちらも可能な場合は両方にチェックする）				
希望価格	売買	8,400,000 円 賃貸 円/月			
物件の概要	土地	1000 m ²	構造	補修の要否	補修の費用負担
	建物	1階 55.59 m ²	<input checked="" type="checkbox"/> 木造	<input checked="" type="checkbox"/> 補修は不要	<input type="checkbox"/> 所有者負担
		2階 55.59 m ²	<input type="checkbox"/> 計量鉄骨造	<input type="checkbox"/> 多少の補修必要	<input type="checkbox"/> 入居者負担
		3階 36.62 m ²	<input type="checkbox"/>	<input type="checkbox"/> 大幅な補修必要	<input type="checkbox"/> その他
築年数	24年	登記の有無	<input type="checkbox"/> 有 <input type="checkbox"/> 無	<input type="checkbox"/> 現在補修中	
利用状況	<input type="checkbox"/> 空き（ ）年 <input type="checkbox"/> 物置的使用 <input type="checkbox"/> その他（ ）				
主要施設等への距離	バス停（あおきの森）	0.9 km	設備状況	電気	<input checked="" type="checkbox"/> 引き込み済み <input type="checkbox"/> その他
	役場	7.8 km		ガス	<input checked="" type="checkbox"/> プロパンガス <input type="checkbox"/> その他
	青木診療所	7.7 km		風呂	<input checked="" type="checkbox"/> ガス <input type="checkbox"/> 灯油 <input type="checkbox"/> 電気 <input type="checkbox"/> その他
	青木村保育園	7.5 km		水道	<input checked="" type="checkbox"/> 上水道 <input type="checkbox"/> その他
	青木小学校	7.8 km		下水道	<input type="checkbox"/> 下水道 <input type="checkbox"/> 浄化槽 <input checked="" type="checkbox"/> 未整備
	青木中学校	7.7 km		トイレ	<input type="checkbox"/> 水洗 <input checked="" type="checkbox"/> 汲取り
	青木郵便局	7.9 km			<input type="checkbox"/> 和式 <input checked="" type="checkbox"/> 洋式
	警察官駐在所	8.2 km		駐車場	<input checked="" type="checkbox"/> 有（ 台） <input type="checkbox"/> 無
		km		庭	<input type="checkbox"/> 有（ m ² ） <input checked="" type="checkbox"/> 無
		km		物置	<input type="checkbox"/> 有 <input type="checkbox"/> 無
特記事項	急傾斜地崩壊区域 高台傾斜・閑静・陽当り良好 青木の森年間管理費 50,400円 令和5年10月23日値下げしました。				

【間取り図】

※データがある場合は貼り付ける。

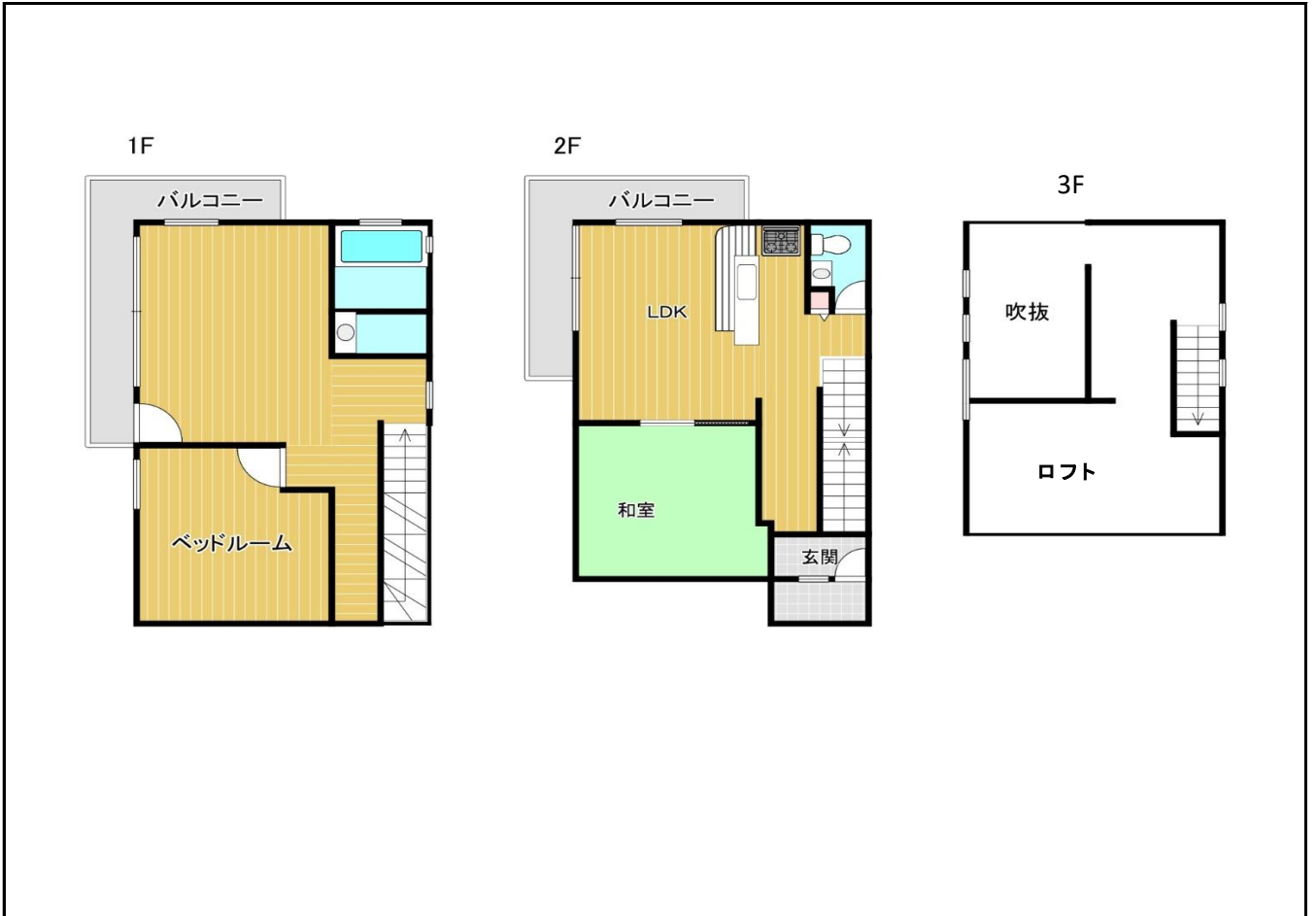

【地図】

※データがある場合は貼り付ける。

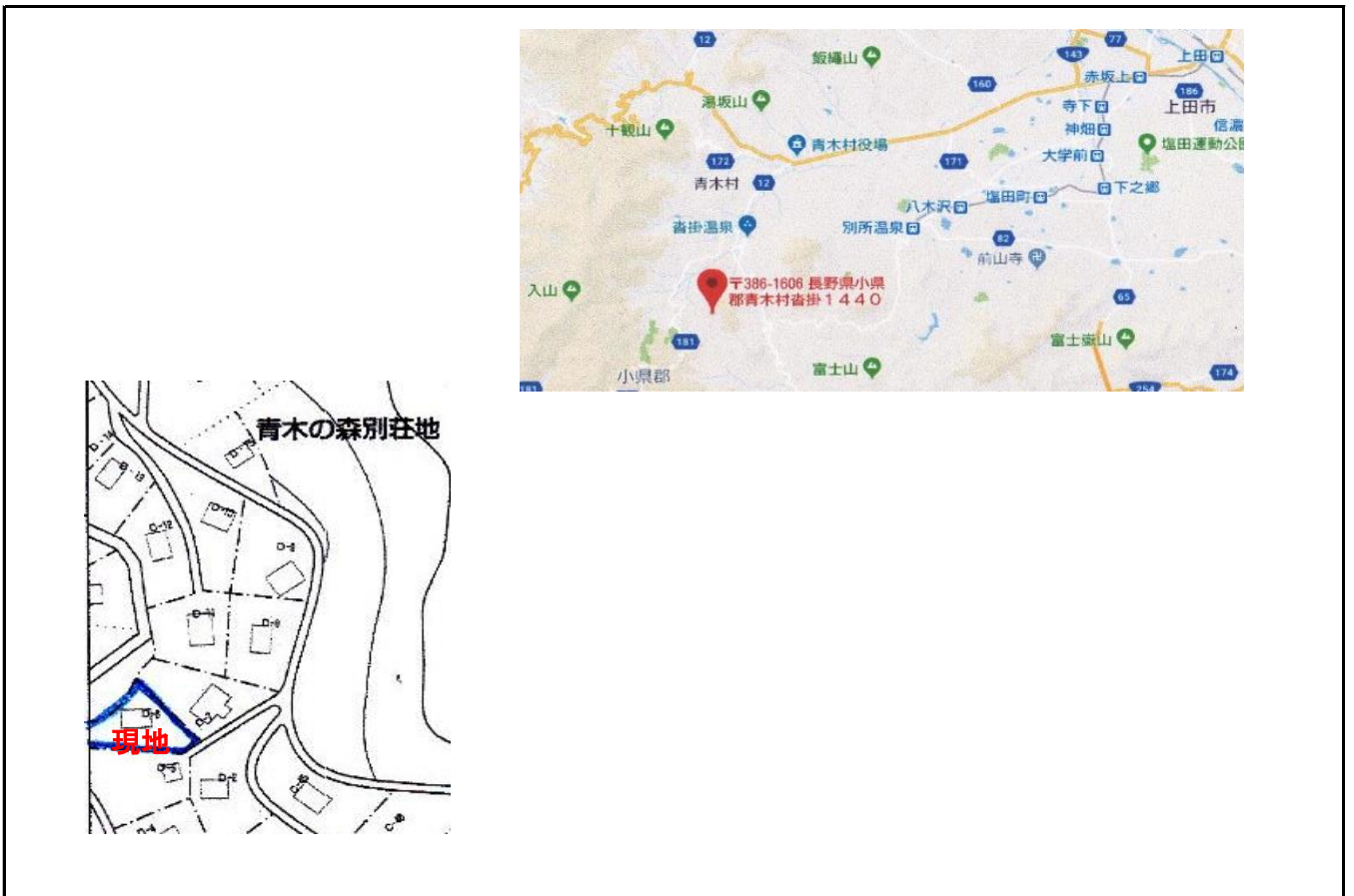

【写真】



外観（玄関側）



外観



玄関



トイレ



和室



浴室



リビング



3フロフト