

物件番号		8 - 66					
物件所在地		小県郡青木村大字 沓掛字琴山					
契約方法		<input checked="" type="checkbox"/> 売買 <input type="checkbox"/> 賃貸（どちらも可能な場合は両方にチェックする）					
希望価格		売買	860万 円	賃貸	円／月		
物件の概要	土地	1052	m ²	構造	補修の要否	補修の費用負担	
	建物	1階	56.31	m ²	<input checked="" type="checkbox"/> 木造 <input type="checkbox"/> 軽量鉄骨造	<input checked="" type="checkbox"/> 補修は不要 <input type="checkbox"/> 多少の補修必要 <input type="checkbox"/> 大幅な補修必要 <input type="checkbox"/> 現在補修中	<input type="checkbox"/> 所有者負担 <input type="checkbox"/> 購入者負担 <input type="checkbox"/> その他
		2階	18.21	m ²			
	築年数	33	年	<input type="checkbox"/>			
登記の有無	<input checked="" type="checkbox"/> 有 <input type="checkbox"/> 無(建物)						
利用状況		<input type="checkbox"/> 空き（ ）年 <input type="checkbox"/> 物置的使用 <input checked="" type="checkbox"/> その他（ 別荘として利用中 ）					
主要施設等への距離	バス停（別荘管理事務）	約0.1	km	設備状況	電気	<input checked="" type="checkbox"/> 引き込み済み <input type="checkbox"/> その他	
	青木村役場	約6.6	km		ガス	<input checked="" type="checkbox"/> プロパンガス <input type="checkbox"/> その他	
	青木村診療所	約6.5	km		風呂	<input checked="" type="checkbox"/> ガス <input type="checkbox"/> 灯油 <input type="checkbox"/> 電気 <input type="checkbox"/> その他	
	青木村保育園	約6.4	km		水道	<input checked="" type="checkbox"/> 上水道 <input type="checkbox"/> その他	
	青木小学校	約6.6	km		下水道	<input type="checkbox"/> 下水道 <input type="checkbox"/> 浄化槽 <input checked="" type="checkbox"/> 未整備	
	青木中学校	約6.5	km		トイレ	<input type="checkbox"/> 水洗 <input checked="" type="checkbox"/> 汲取り <input type="checkbox"/> 和式 <input checked="" type="checkbox"/> 洋式	
	青木郵便局	約6.8	km			駐車場	<input checked="" type="checkbox"/> 有(1～2 台) <input type="checkbox"/> 無
	警察官駐在所	約7.3	km		庭	<input checked="" type="checkbox"/> 有(m ²) <input type="checkbox"/> 無	
	道の駅あおき	約7.8	km		物置	<input type="checkbox"/> 有 <input checked="" type="checkbox"/> 無	
	コンビニ(セブンイレブン)	約7.2	km				
特記事項	本物件は、青木の森別荘管理事務所のすぐ近くにあり、別荘内の利便性の良い場所に位置しています。建物は木造のぬくもりが感じられ、丁寧に管理されております。別荘としての利用だけでなく、定住としてもおすすめです。 ・土砂災害警戒区域に該当します。 ・別荘管理費50,400円／年がかかります。 ・薪ストーブ付き ・トイレのリフォーム済(昨年) ・昨年購入した冷蔵庫やテレビもお譲り出来ます(他に家具などもあります) ・ペット飼育歴有り ※築年数はR7現在						

【間取り図】

※データがある場合は貼り付ける。

1F

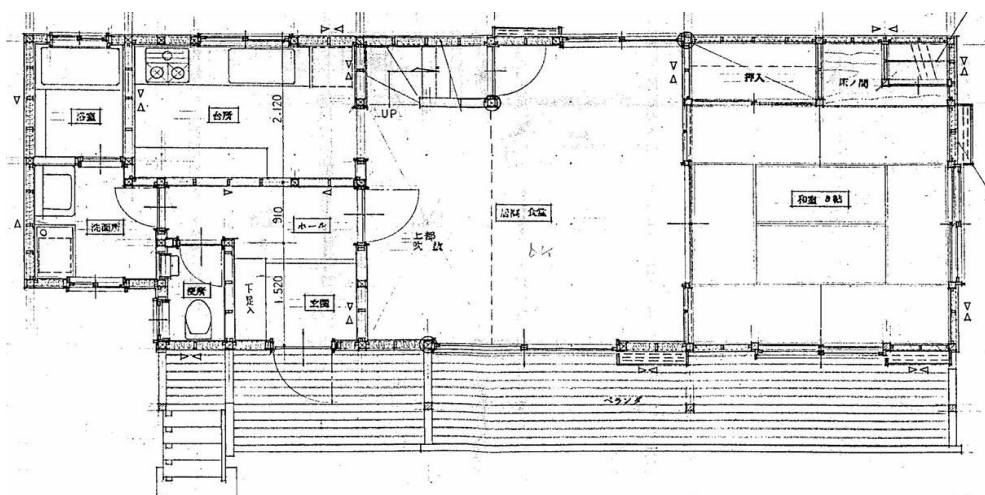

2F

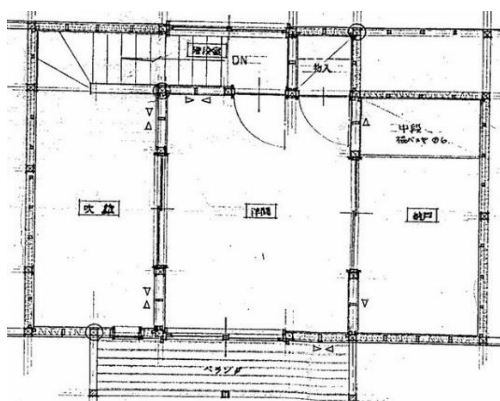

【地図】

※データがある場合は貼り付ける。

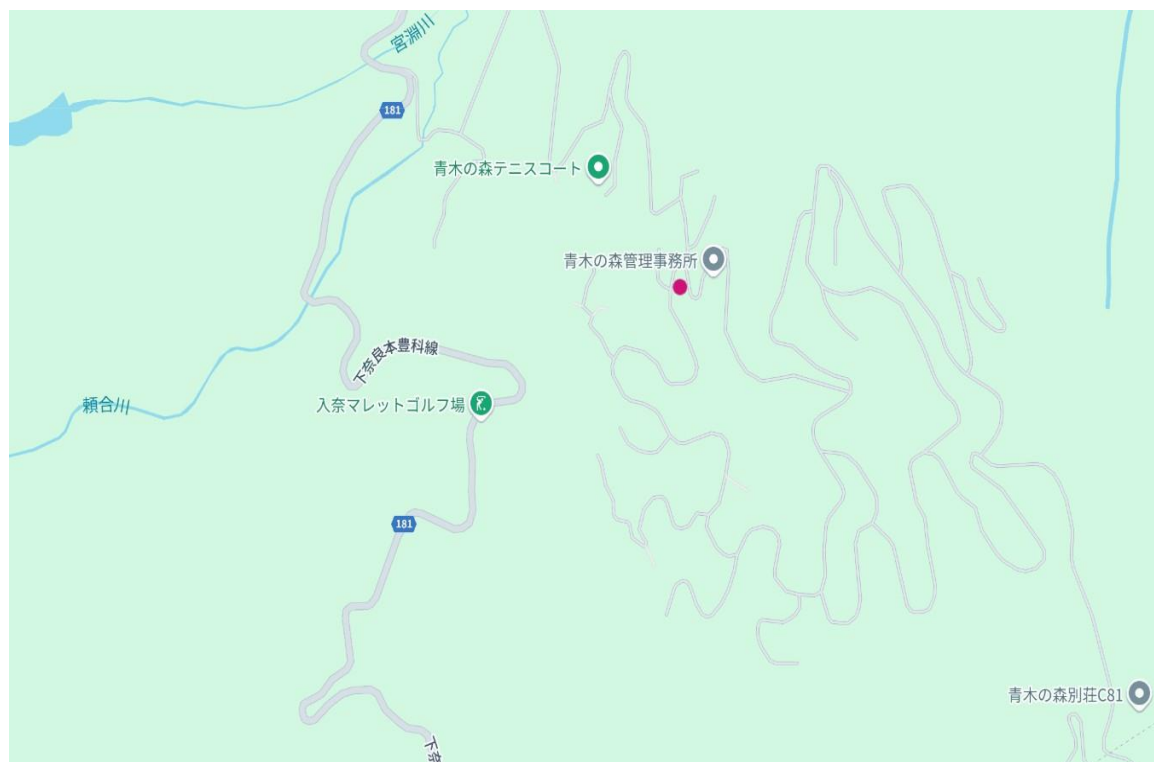

【写真】



外観



薪ストーブのあるリビング



1 階和室



心地よい風が通る2階の洋室



浴室



キッチン



薪ストーブ



トイレ



吹き抜け



前面道路から撮影