

物件番号	2 - 18					
物件所在地	小県郡青木村大字 村松1250					
契約方法	<input checked="" type="checkbox"/> 売買 <input type="checkbox"/> 賃貸（どちらも可能な場合は両方にチェックする）					
希望価格	<input checked="" type="checkbox"/> 売買 15,000,000 円	<input type="checkbox"/> 賃貸 円/月				
物件の概要	土地	14,025.93 m ²	構造	補修の要否		補修の費用負担
	建物	1階	177.52 m ²	<input checked="" type="checkbox"/> 木造 <input type="checkbox"/> 計量鉄骨造	<input type="checkbox"/> 補修は不要	<input type="checkbox"/> 所有者負担
		2階	59.5 m ²		<input checked="" type="checkbox"/> 多少の補修必要	<input checked="" type="checkbox"/> 購入者負担
	築年数	不詳 年		<input type="checkbox"/>	<input type="checkbox"/> 大幅な補修必要	<input type="checkbox"/> その他
登記の有無	<input checked="" type="checkbox"/> 有 <input type="checkbox"/> 無		<input type="checkbox"/>	<input type="checkbox"/> 現在補修中		
利用状況	<input type="checkbox"/> 空き（ ）年 <input checked="" type="checkbox"/> 令和5年7月まで使用、その後定期的に管理					
主要施設等への距離	バス停（細谷）	1.5 km	設備状況	電気	<input checked="" type="checkbox"/> 引き込み済み <input type="checkbox"/> その他	
	役場	2.0 km		ガス	<input checked="" type="checkbox"/> プロパンガス <input type="checkbox"/> その他	
	青木診療所	2.0 km		風呂	<input type="checkbox"/> ガス <input type="checkbox"/> 灯油 <input type="checkbox"/> 電気 <input checked="" type="checkbox"/> その他	
	青木村保育園	2.5 km		水道	<input checked="" type="checkbox"/> 上水道 <input type="checkbox"/> その他	
	青木小学校	2.0 km		下水道	<input type="checkbox"/> 下水道 <input type="checkbox"/> 浄化槽 <input checked="" type="checkbox"/> 未整備	
	青木中学校	2.0 km		トイレ	<input type="checkbox"/> 水洗 <input checked="" type="checkbox"/> 汲取り <input checked="" type="checkbox"/> 和式 <input type="checkbox"/> 洋式	
	青木郵便局	2.0 km		駐車場	<input checked="" type="checkbox"/> 有(2 台) <input type="checkbox"/> 無	
	警察官駐在所	1.5 km		庭	<input checked="" type="checkbox"/> 有(300 m ²) <input type="checkbox"/> 無	
	道の駅あおき	1.5 km		物置	<input checked="" type="checkbox"/> 有 <input type="checkbox"/> 無	
	セブンイレブン	1.5 km				
特記事項	<p>古民家を改築した母屋、美しい蔵と漬物蔵が並ぶ。家の南側には約343坪の畑があり、野菜等は時給自足で調達する事が出来る。また、東側には手入れがされた山林があり自然豊かな空間を楽しめる。風呂は薪で沸かしていて、忘れかけていた田舎の原風景を感じることができるだろう。</p> <ul style="list-style-type: none"> ・農地法の許可が必要 ・土砂災害警戒区域に該当 ・山林の一部が土砂災害特別警戒区域に該当 					

【間取り図】

※データがある場合は貼り付ける。

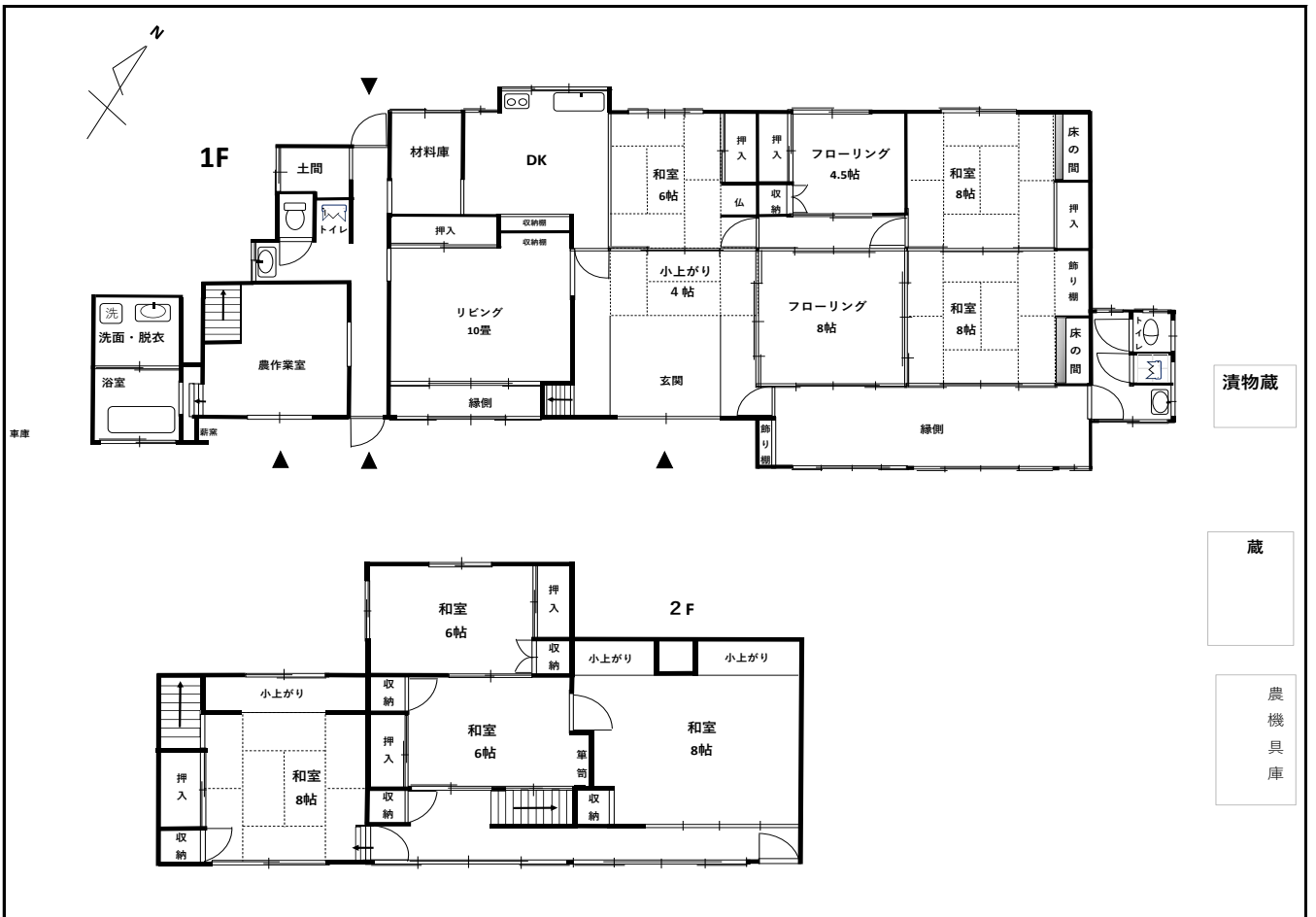

【地図】

※データがある場合は貼り付ける。

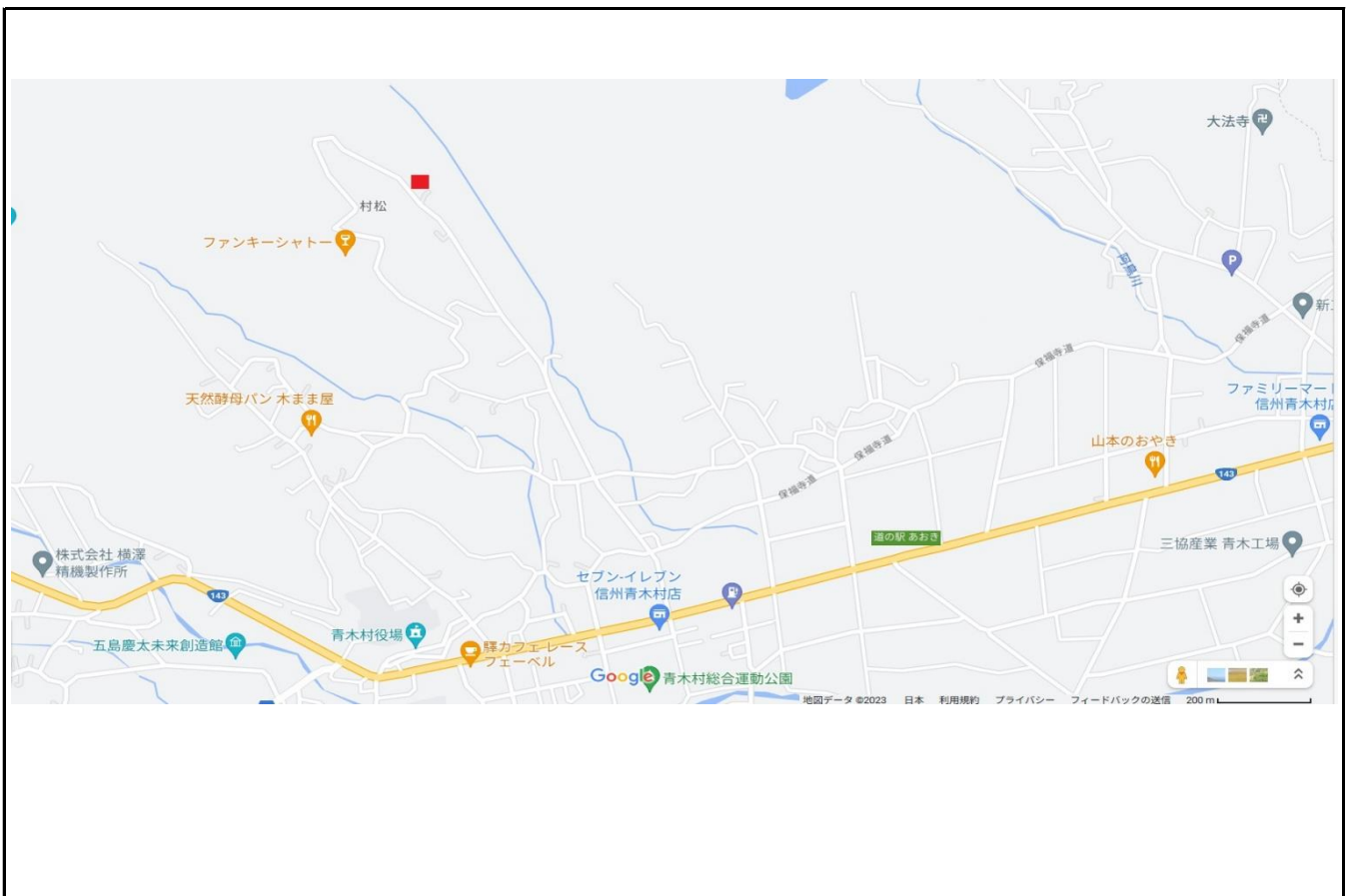

【写真】



外観



2階からの景色



管理された部屋



リビング



キッチン



お風呂



蔵



トイレ