

物件番号		2 - 23					
物件所在地		小県郡青木村大字 村松					
契約方法		<input checked="" type="checkbox"/> 売買 <input type="checkbox"/> 賃貸（どちらも可能な場合は両方にチェックする）					
希望価格		<input checked="" type="checkbox"/> 売買	12,800,000 円		<input type="checkbox"/> 賃貸	円／月	
物件の概要	土地	476.44 m <sup>2</sup>		構造	補修の要否		補修の費用負担
	建物	1階	94.83 m <sup>2</sup>	<input checked="" type="checkbox"/> 木造 <input type="checkbox"/> 計量鉄骨造 <input type="checkbox"/>	<input type="checkbox"/> 補修は不要	<input type="checkbox"/> 所有者負担	
		2階	47.22 m <sup>2</sup>		<input checked="" type="checkbox"/> 多少の補修必要 <input type="checkbox"/> 大幅な補修必要 <input type="checkbox"/> 現在補修中	<input checked="" type="checkbox"/> 購入者負担 <input type="checkbox"/> その他	
	築年数	37 年					
登記の有無		<input checked="" type="checkbox"/> 有 <input type="checkbox"/> 無					
利用状況		<input checked="" type="checkbox"/> 空き（ 1 ）年 <input type="checkbox"/> 物置的使用 <input type="checkbox"/> その他（ ）					
主要施設等への距離	バス停	細谷	0.1 km	設備状況	電気	<input checked="" type="checkbox"/> 引き込み済み <input type="checkbox"/> その他	
	役場		1 km		ガス	<input checked="" type="checkbox"/> プロパンガス <input type="checkbox"/> その他	
	青木診療所		1 km		風呂	<input type="checkbox"/> ガス <input checked="" type="checkbox"/> 灯油 <input type="checkbox"/> 電気 <input type="checkbox"/> その他	
	青木村保育園		1.3 km		水道	<input checked="" type="checkbox"/> 上水道 <input type="checkbox"/> その他	
	青木小学校		0.9 km		下水道	<input checked="" type="checkbox"/> 下水道 <input type="checkbox"/> 浄化槽 <input type="checkbox"/> 未整備	
	青木中学校		1 km		トイレ	<input checked="" type="checkbox"/> 水洗 <input type="checkbox"/> 汲取り <input type="checkbox"/> 和式 <input checked="" type="checkbox"/> 洋式	
	青木郵便局		0.7 km		駐車場	<input checked="" type="checkbox"/> 有（ 2 台） <input type="checkbox"/> 無	
	警察官駐在所		0.2 km		庭	<input checked="" type="checkbox"/> 有（ m <sup>2</sup> ） <input type="checkbox"/> 無	
	道の駅あおき		0.5 km		物置	<input type="checkbox"/> 有 <input checked="" type="checkbox"/> 無	
	セブンイレブン		0.3 km				
特記事項		<p>           本物件は、日当たりの良い閑静な住宅地で村の中心地にあります。役場や公共施設などは1 kmほどと大変近いです。住宅は、37年ほど経過していますが管理良く、丁寧に使われております。村内には名湯の田沢・沓掛温泉があり、安い価格で入浴できますので、温泉三昧を楽しんでみてはいかがでしょうか？学校が近いので、子育て世帯の方にもおすすめです。         </p> <ul style="list-style-type: none"> <li>・1階のトイレは水洗、2階のトイレは簡易水洗です</li> <li>・2階の洗面は補修が必要です</li> <li>・南側の敷地は家庭菜園としてもご利用いただけます</li> <li>・宅地になっておりますので、セカンドハウスとしてもご利用いただけます</li> </ul> <p>※築年数・利用状況はR8.1現在</p>					

【間取り図】

※データがある場合は貼り付ける。

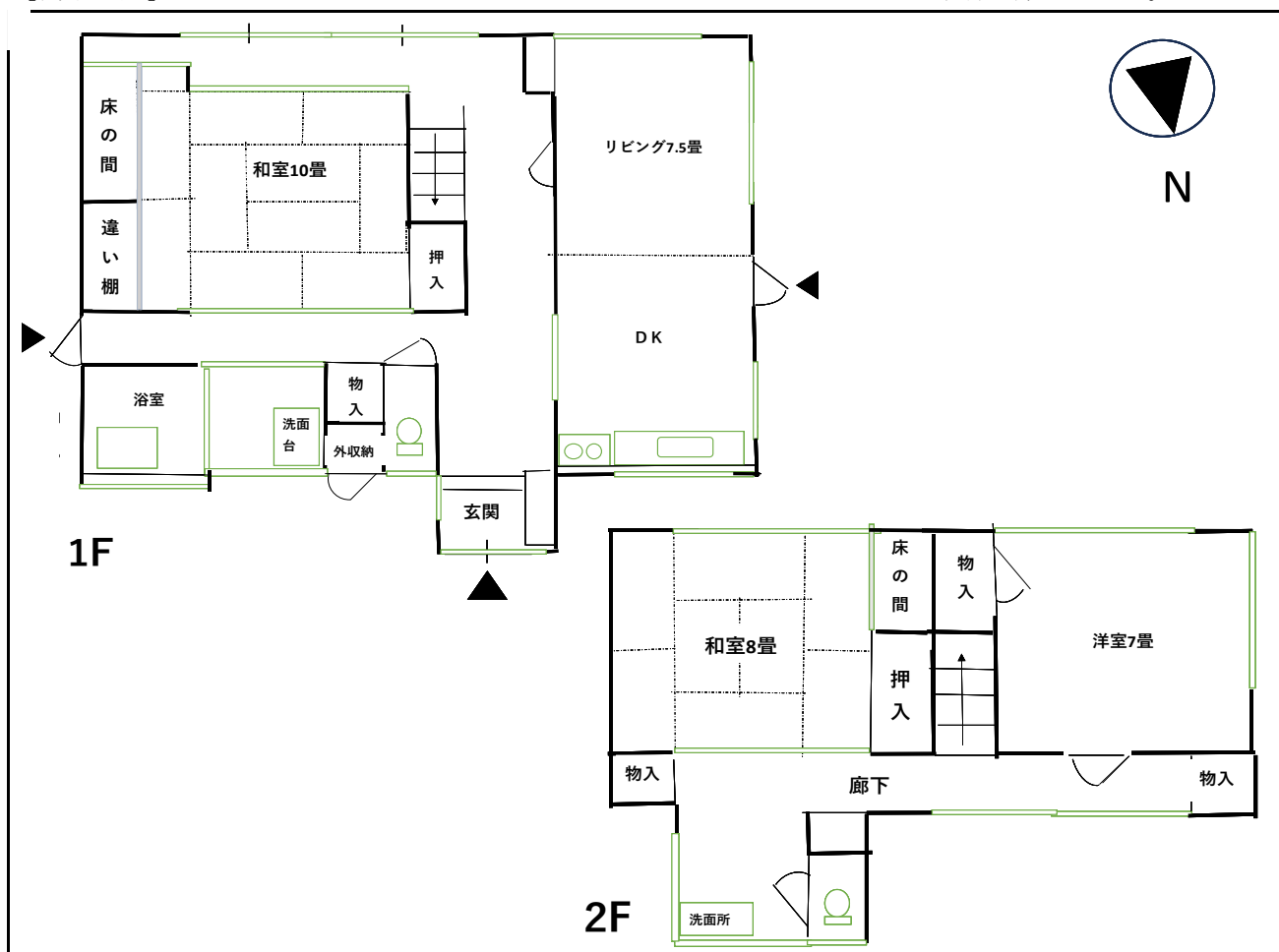

【地図】

※データがある場合は貼り付ける。





【写真】



外観 北側から撮影



外観 南側から撮影



リビング



ダイニングキッチン



1階和室



レトロな浴室



洗面・脱衣



1F水洗トイレ



2F簡易水洗トイレ



【写真】



2階和室



2階洋室



広々とした家庭菜園



2F洋室



玄関