

物件番号		12 - 7					
物件所在地		小県郡青木村大字 田澤					
契約方法		<input checked="" type="checkbox"/> 売買 <input type="checkbox"/> 賃貸（どちらも可能な場合は両方にチェックする）					
希望価格		売買	6,900,000 円	賃貸	円／月		
物件の概要	土地	448.59	m ²	構造	補修の要否	補修の費用負担	
	建物	1階	104.78	m ²	<input checked="" type="checkbox"/> 木造 <input type="checkbox"/> 計量鉄骨造	<input type="checkbox"/> 補修は不要	<input type="checkbox"/> 所有者負担
		2階	26.49	m ²		<input checked="" type="checkbox"/> 多少の補修必要	<input checked="" type="checkbox"/> 購入者負担
	築年数	51	年	<input type="checkbox"/>	<input type="checkbox"/> 大幅な補修必要	<input type="checkbox"/> その他	
登記の有無	<input checked="" type="checkbox"/> 有 <input type="checkbox"/> 無			<input type="checkbox"/> 現在補修中			
利用状況		<input checked="" type="checkbox"/> 空き（ 1 ）年 <input type="checkbox"/> 物置的使用 <input type="checkbox"/> その他（ ）					
主要施設等への距離	バス停（青木バスターミナル）	0.2	km	設備状況	電気	<input checked="" type="checkbox"/> 引き込み済み <input type="checkbox"/> その他	
	役場	0.3	km		ガス	<input checked="" type="checkbox"/> プロパンガス <input type="checkbox"/> その他	
	青木診療所	0.5	km		風呂	<input checked="" type="checkbox"/> ガス <input type="checkbox"/> 灯油 <input type="checkbox"/> 電気 <input type="checkbox"/> その他	
	青木村保育園	0.7	km		水道	<input checked="" type="checkbox"/> 上水道 <input type="checkbox"/> その他	
	青木小学校	0.3	km		下水道	<input checked="" type="checkbox"/> 下水道 <input type="checkbox"/> 浄化槽 <input type="checkbox"/> 未整備	
	青木中学校	0.5	km		トイレ	<input checked="" type="checkbox"/> 水洗 <input type="checkbox"/> 汲取り	
	青木郵便局	0.1	km			<input type="checkbox"/> 和式 <input checked="" type="checkbox"/> 洋式	
	警察官駐在所	0.5	km		駐車場	<input checked="" type="checkbox"/> 有（ 2 台） <input type="checkbox"/> 無	
	道の駅あおき	0.9	km		庭	<input checked="" type="checkbox"/> 有（ m ² ） <input type="checkbox"/> 無	
			km		物置	<input checked="" type="checkbox"/> 有 <input type="checkbox"/> 無	
特記事項		本物件は、国道143号線に面し、役場・小中学校等公共機関から約500mの場所にあります。近くには青木バスターミナルがあるので、村外へ買い物等に出かけるにも便利です。裏には畑が付いているので、野菜を作って収穫を楽しむのはいかがでしょうか。青木三山に囲まれ、自然豊かな青木村を満喫でき、登山など楽しむこともできます。 なお、境界立会中につき、土地の記載面積が増減する可能性があります。 ・土砂災害警戒区域に該当します。 ・10年ほど前に屋根を全部葺き替え済み。 ※築年数はR7現在					

【間取り図】

※データがある場合は貼り付ける。

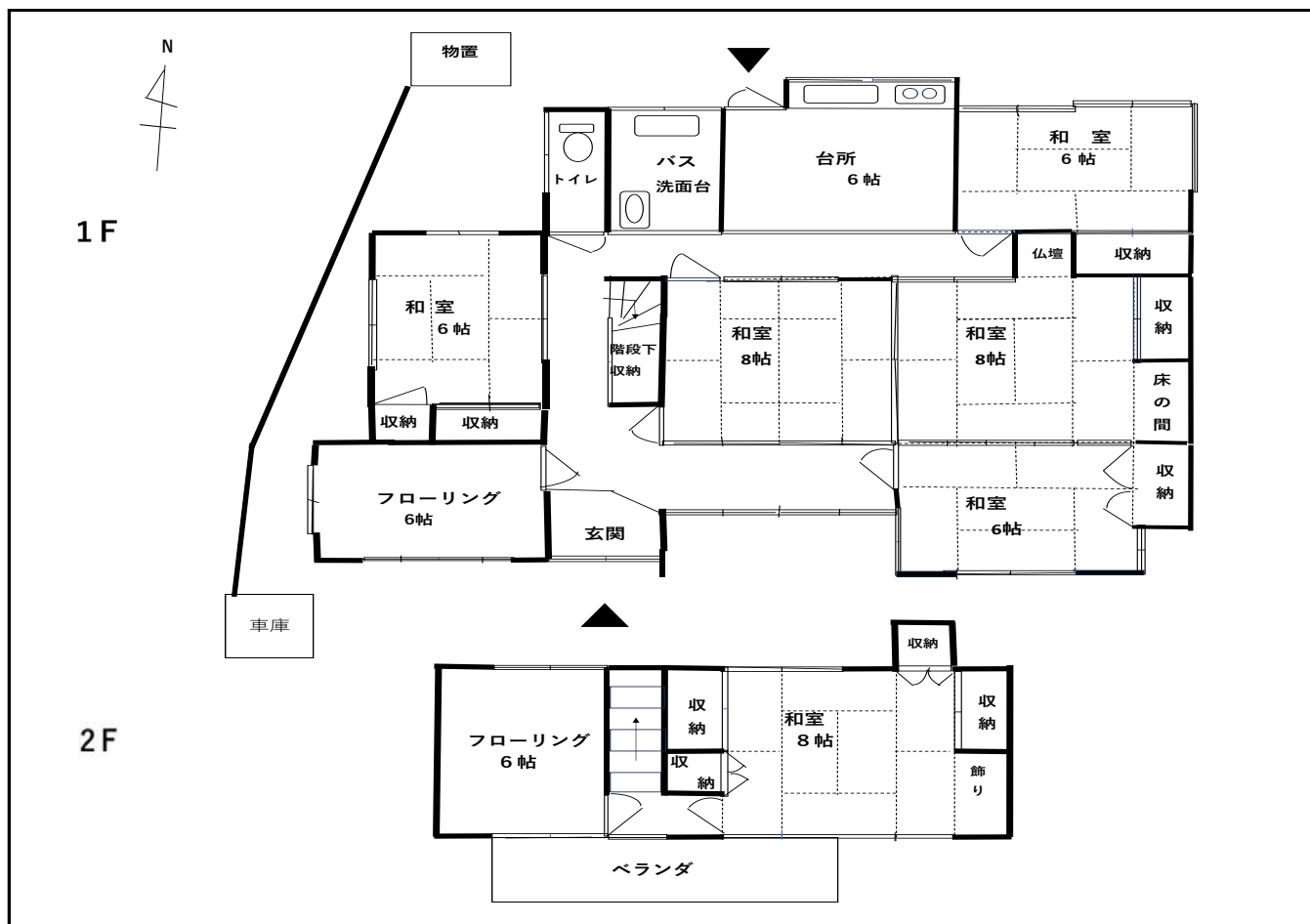

【地図】

※データがある場合は貼り付ける。

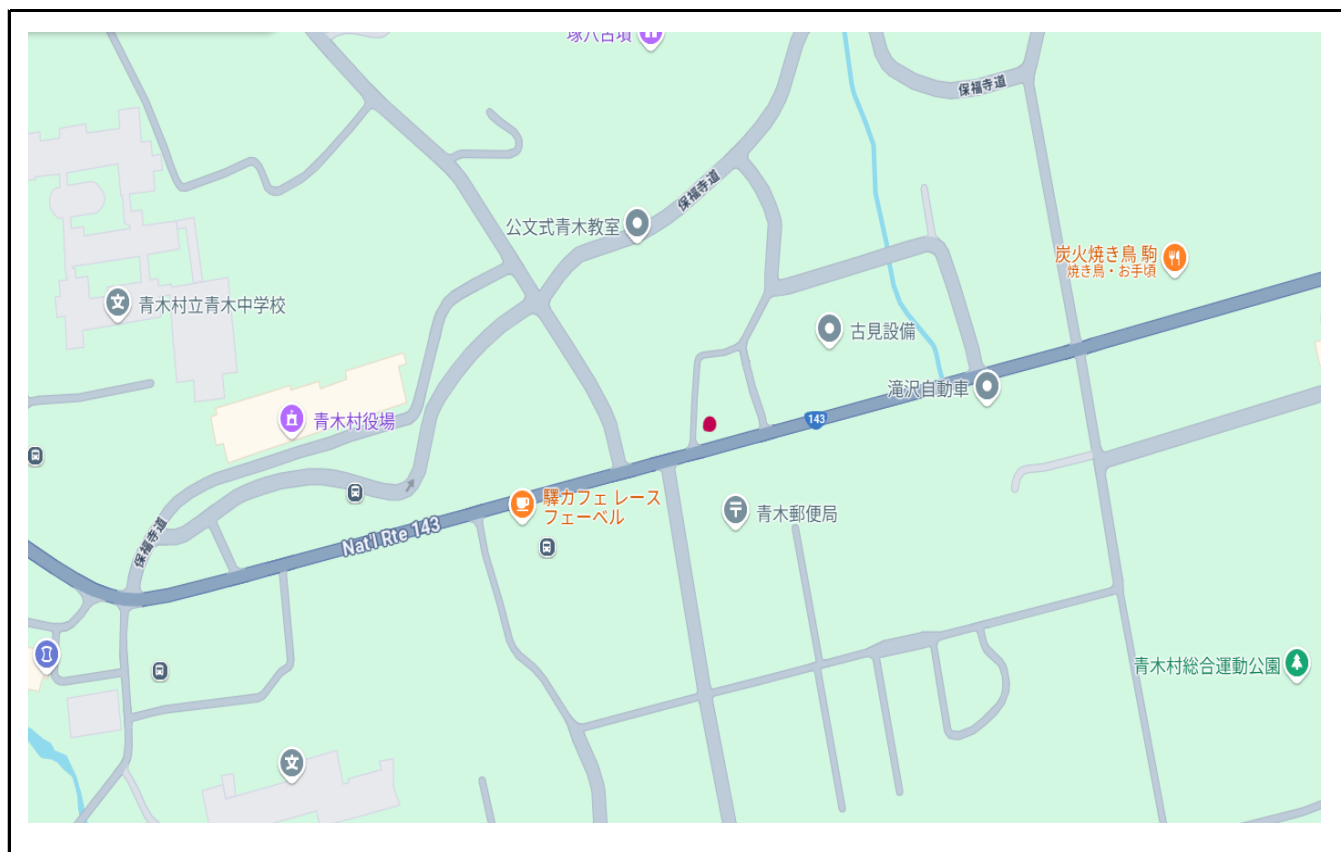

【写真】



外観



外観 裏から撮影



キッチン



浴室



トイレ



1階 和室



1階 洋室



2階 和室