

物件番号	9 - 3					
物件所在地	小県郡青木村大字 夫神 710番地					
契約方法	<input checked="" type="checkbox"/> 売買 <input type="checkbox"/> 賃貸（どちらも可能な場合は両方にチェックする）					
希望価格	<input checked="" type="checkbox"/> 売買      9,900,000 円	<input type="checkbox"/> 賃貸      円/月				
物件の概要	土地	1019.58 m <sup>2</sup>	構造	補修の要否		補修の費用負担
	建物	1階 126.42 m <sup>2</sup>		<input checked="" type="checkbox"/> 木造 <input type="checkbox"/> 軽量鉄骨造	<input type="checkbox"/> 補修は不要	<input type="checkbox"/> 所有者負担
		2階 29.42 m <sup>2</sup>			<input checked="" type="checkbox"/> 多少の補修必要 <input type="checkbox"/> 大幅な補修必要 <input type="checkbox"/> 現在補修中	<input checked="" type="checkbox"/> 入居者負担 <input type="checkbox"/> その他
	築年数	55 年				
登記の有無	<input checked="" type="checkbox"/> 有 <input type="checkbox"/> 無					
利用状況	<input type="checkbox"/> 空き（    ）年 <input type="checkbox"/> 物置的使用 <input checked="" type="checkbox"/> その他（    別荘として使用    ）					
主要施設等への距離	バス停（沓掛温泉入り口）	1.1 km	設備状況	電気	<input checked="" type="checkbox"/> 引き込み済み <input type="checkbox"/> その他	
	役場	1.2 km		ガス	<input checked="" type="checkbox"/> プロパンガス <input type="checkbox"/> その他	
	青木診療所	1.2 km		風呂	<input type="checkbox"/> ガス <input checked="" type="checkbox"/> 灯油 <input type="checkbox"/> 電気 <input type="checkbox"/> その他	
	青木村保育園	1.2 km		水道	<input checked="" type="checkbox"/> 上水道 <input type="checkbox"/> その他	
	青木小学校	1.2 km		下水道	<input checked="" type="checkbox"/> 下水道 <input type="checkbox"/> 浄化槽 <input type="checkbox"/> 未整備	
	青木中学校	1.1 km		トイレ	<input checked="" type="checkbox"/> 水洗 <input type="checkbox"/> 汲取り <input type="checkbox"/> 和式 <input checked="" type="checkbox"/> 洋式	
	青木郵便局	1.2 km		駐車場	<input checked="" type="checkbox"/> 有（ 2 台） <input type="checkbox"/> 無	
	警察官駐在所	1.3 km		庭	<input checked="" type="checkbox"/> 有（ 300 m <sup>2</sup> ） <input type="checkbox"/> 無	
		km		物置	<input checked="" type="checkbox"/> 有 <input type="checkbox"/> 無	
		km				
特記事項						

【間取り図】

※データがある場合は貼り付ける。

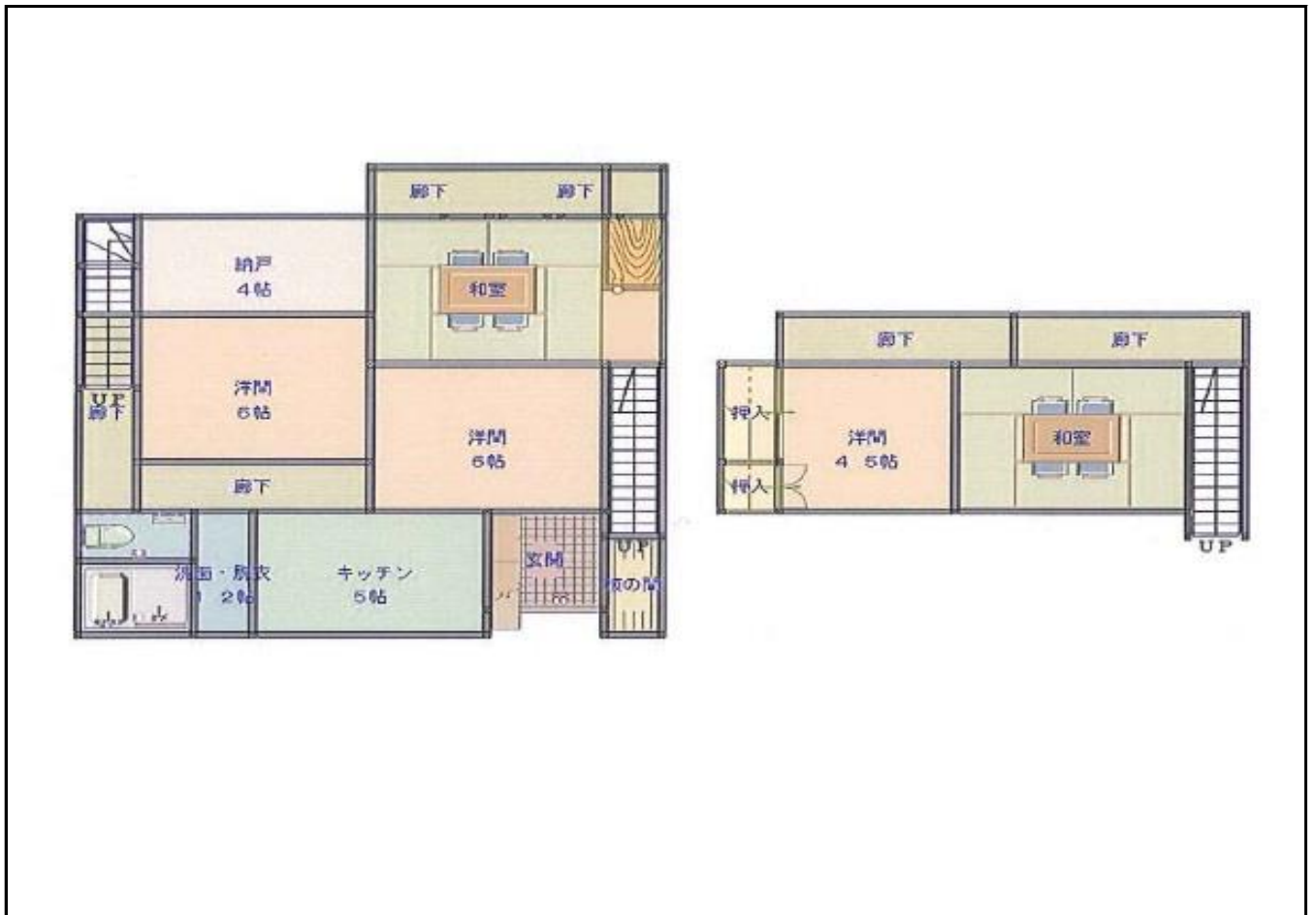

【地図】

※データがある場合は貼り付ける。



【写真】



外観



外観



物置



ウッドテラス



ウッドテラスからの景色



後庭



前庭



玄関口