

| | | | | | | |
|-----------|--|--|----------------------|--|---|---|
| 物件番号 | | 8 - 62 | | | | |
| 物件所在地 | | 小県郡青木村大字 沓掛 | | | | |
| 契約方法 | | <input checked="" type="checkbox"/> 売買 <input type="checkbox"/> 賃貸（どちらも可能な場合は両方にチェックする） | | | | |
| 希望価格 | | 売買 | 7,500,000 円 | 賃貸 | 円／月 | |
| 物件の概要 | 土地 | 1000 m ² | | 構造 | 補修の要否 | 補修の費用負担 |
| | 建物 | 1階 | 58.79 m ² | <input checked="" type="checkbox"/> 木造 <input type="checkbox"/> 計量鉄骨造 | <input type="checkbox"/> 補修は不要 | <input type="checkbox"/> 所有者負担 |
| | | 2階 | 36.43 m ² | | <input checked="" type="checkbox"/> 多少の補修必要 | <input checked="" type="checkbox"/> 購入者負担 |
| | 築年数 | 19 年 | | <input type="checkbox"/> | <input type="checkbox"/> 大幅な補修必要 | <input type="checkbox"/> その他 |
| 登記の有無 | <input checked="" type="checkbox"/> 有 <input type="checkbox"/> 無 | | | <input type="checkbox"/> 現在補修中 | | |
| 利用状況 | | <input type="checkbox"/> 空き（ ）年 <input type="checkbox"/> 物置的使用 <input checked="" type="checkbox"/> その他（ 居住中 ） | | | | |
| 主要施設等への距離 | バス停（ 青木の森 ） | 約1.4 km | 設備状況 | 電気 | <input checked="" type="checkbox"/> 引き込み済み | |
| | 役場 | 約8 km | | ガス | <input checked="" type="checkbox"/> プロパンガス <input type="checkbox"/> その他 | |
| | 青木診療所 | 約8 km | | 風呂 | <input checked="" type="checkbox"/> ガス <input type="checkbox"/> 灯油 <input type="checkbox"/> 電気 <input type="checkbox"/> その他 | |
| | 青木村保育園 | 約7.6 km | | 水道 | <input checked="" type="checkbox"/> 上水道 <input type="checkbox"/> その他 | |
| | 青木小学校 | 約8 km | | 下水道 | <input type="checkbox"/> 下水道 <input type="checkbox"/> 浄化槽 <input checked="" type="checkbox"/> 未整備 | |
| | 青木中学校 | 約7.9 km | | トイレ | <input type="checkbox"/> 水洗 <input checked="" type="checkbox"/> 汲取り <input type="checkbox"/> 和式 <input checked="" type="checkbox"/> 洋式 | |
| | 青木郵便局 | 約8.1 km | | 駐車場 | <input checked="" type="checkbox"/> 有（ 2～3 台 ） <input type="checkbox"/> 無 | |
| | 警察官駐在所 | 約8.5 km | | 庭 | <input checked="" type="checkbox"/> 有（ m ² ） <input type="checkbox"/> 無 | |
| | | km | | 物置 | <input checked="" type="checkbox"/> 有 <input type="checkbox"/> 無 | |
| | | km | | | | |
| 特記事項 | | 本物件は、平安時代より続く歴史ある沓掛温泉より南西へ6kmの場所に位置し、村営管理別荘地「青木の森」の一面にあります。春は新緑、夏は避暑地、秋には紅葉狩り、冬にはウィンタースポーツの拠点として一年中楽しめる場所です。リビングには吹き抜けがあり、窓から差し込む光で明るく開放感があります。窓はすべてペアガラスになっているので、セカンドハウスだけでなく定住としても利用出来そうです。 ・土砂災害警戒区域に該当します ・別荘管理費50,400円/年が別途かかります ・平成28年4月外壁再塗装済 ・洗濯機・冷蔵庫をお譲りします ・インターネット回線引き込み済み | | | | |

【間取り図】

※データがある場合は貼り付ける。

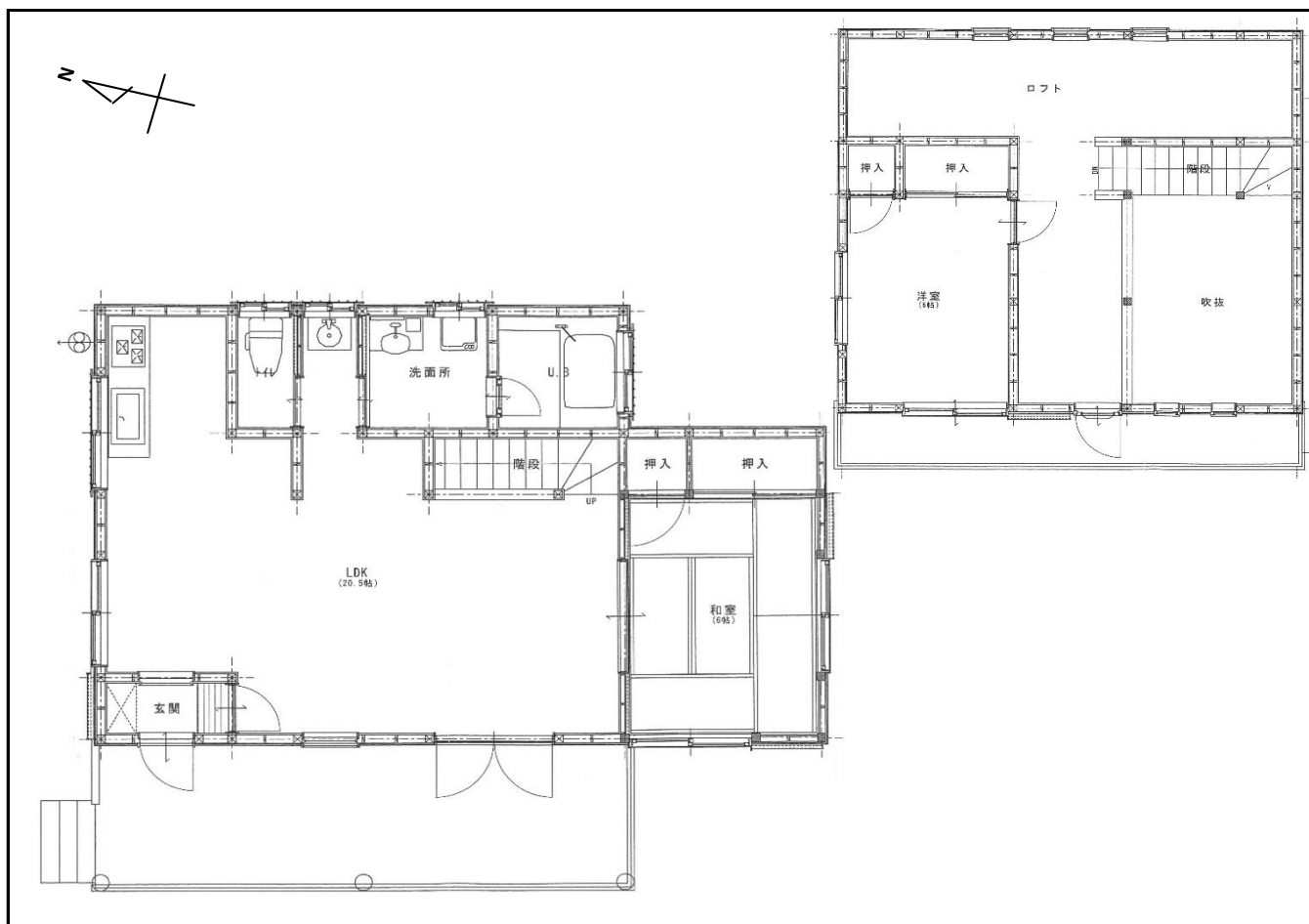

【地図】

※データがある場合は貼り付ける。

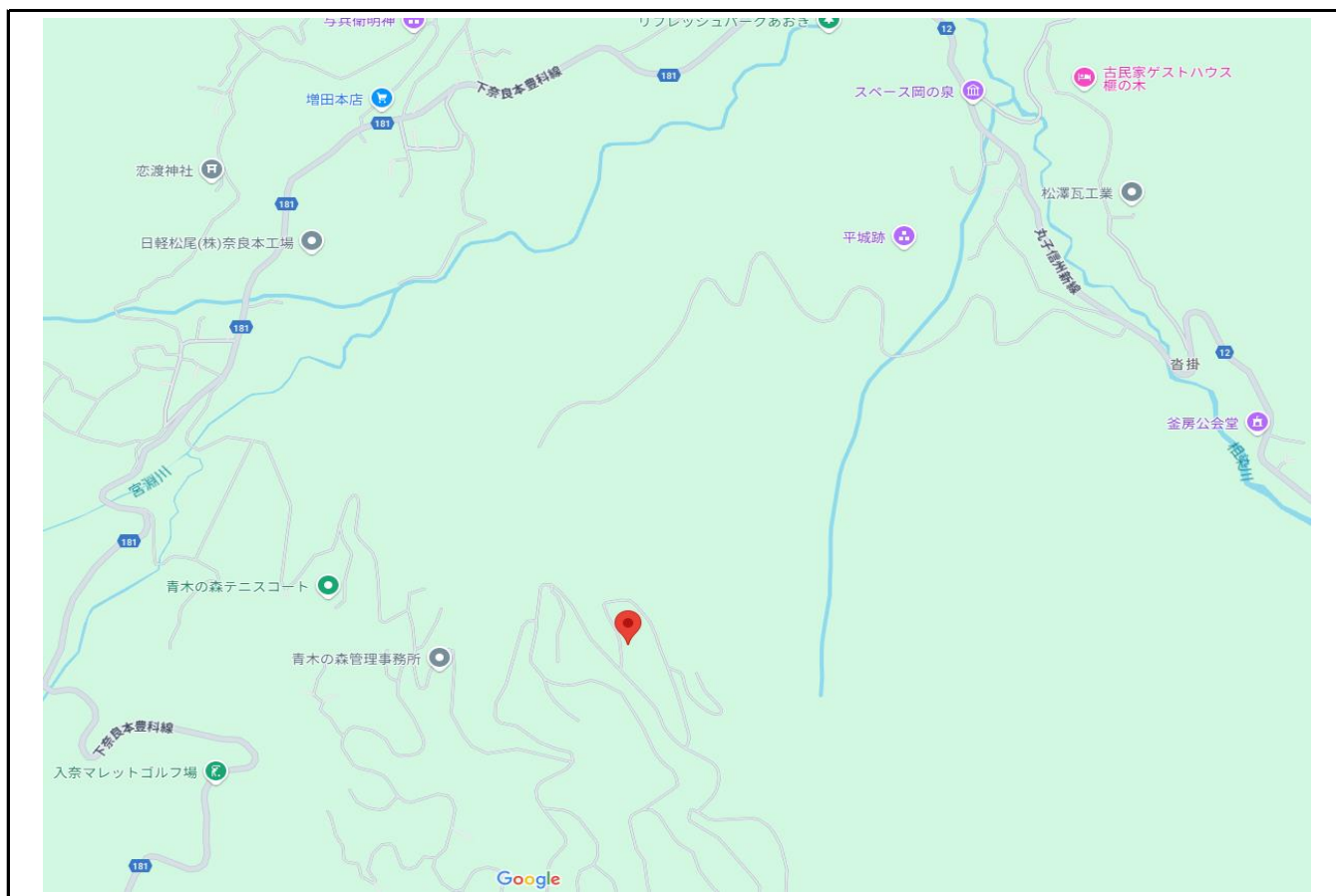

【写真】



外観



ウッドデッキ



開放感のある和室



キッチン



浴室



トイレ



ロフト



前面道路からのアプローチ