

物件番号	8 - 60					
物件所在地	小県郡青木村大字 沓掛					
契約方法	<input checked="" type="checkbox"/> 売買 <input type="checkbox"/> 賃貸（どちらも可能な場合は両方にチェックする）					
希望価格	<input checked="" type="checkbox"/> 売買 5,000,000 円	<input type="checkbox"/> 賃貸 円/月				
物件の概要	土地	1066 m ²	構造	補修の要否		補修の費用負担
	建物	1階	62.09 m ²	<input checked="" type="checkbox"/> 木造 <input type="checkbox"/> 計量鉄骨造	<input type="checkbox"/> 補修は不要	<input type="checkbox"/> 所有者負担
		2階	m ²		<input checked="" type="checkbox"/> 多少の補修必要	<input checked="" type="checkbox"/> 購入者負担
	築年数	30 年	<input type="checkbox"/>	<input type="checkbox"/> 大幅な補修必要	<input type="checkbox"/> その他	
登記の有無	<input checked="" type="checkbox"/> 有 <input type="checkbox"/> 無		<input type="checkbox"/> 現在補修中			
利用状況	<input type="checkbox"/> 空き（ ）年 <input type="checkbox"/> 物置的使用 <input checked="" type="checkbox"/> その他（ 別荘利用 ）					
主要施設等への距離	バス停（青木の森）	1 km	設備状況	電気	<input checked="" type="checkbox"/> 引き込み済み <input type="checkbox"/> その他	
	役場	6.6 km		ガス	<input checked="" type="checkbox"/> プロパンガス <input type="checkbox"/> その他	
	青木診療所	6.6 km		風呂	<input type="checkbox"/> ガス <input checked="" type="checkbox"/> 灯油 <input type="checkbox"/> 電気 <input type="checkbox"/> その他	
	青木村保育園	6.4 km		水道	<input checked="" type="checkbox"/> 上水道 <input type="checkbox"/> その他	
	青木小学校	6.7 km		下水道	<input type="checkbox"/> 下水道 <input type="checkbox"/> 浄化槽 <input checked="" type="checkbox"/> 未整備	
	青木中学校	6.6 km		トイレ	<input type="checkbox"/> 水洗 <input checked="" type="checkbox"/> 汲取り <input type="checkbox"/> 和式 <input checked="" type="checkbox"/> 洋式	
	青木郵便局	6.9 km		駐車場	<input checked="" type="checkbox"/> 有（ 2 台） <input type="checkbox"/> 無	
	警察官駐在所	7.3 km		庭	<input checked="" type="checkbox"/> 有（ m ² ） <input type="checkbox"/> 無	
		km		物置	<input type="checkbox"/> 有 <input checked="" type="checkbox"/> 無	
		km				
特記事項	<p>本物件は、平安時代より続く歴史ある沓掛温泉より5.4km程の場所に位置し、森閑の村営管理別荘地「青木の森」の一画に位置します。綺麗に管理されたログハウスはコンパクトな間取りで手入れがしやすく、木の温かみを感じられます。建物東南側には整地された土地が付いているので、駐車場として利用する他に家庭菜園として野菜作りを楽しんでみてはいかがでしょうか？</p> <ul style="list-style-type: none"> ・敷地の一部が土砂災害警戒区域に該当します。 ・2023年に灯油タンク・給湯器を交換済み 					

【間取り図】

※データがある場合は貼り付ける。

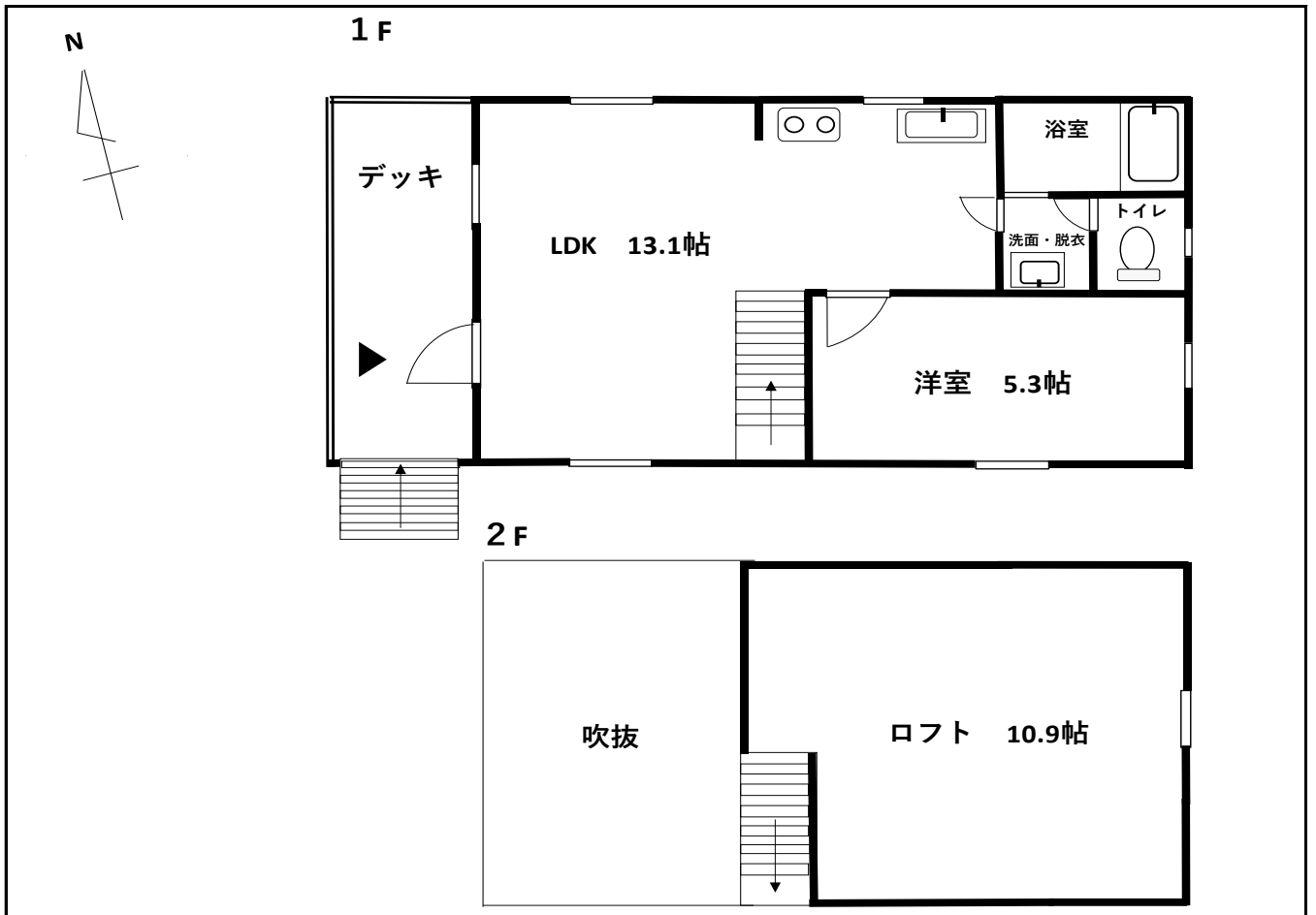

【地図】

※データがある場合は貼り付ける。

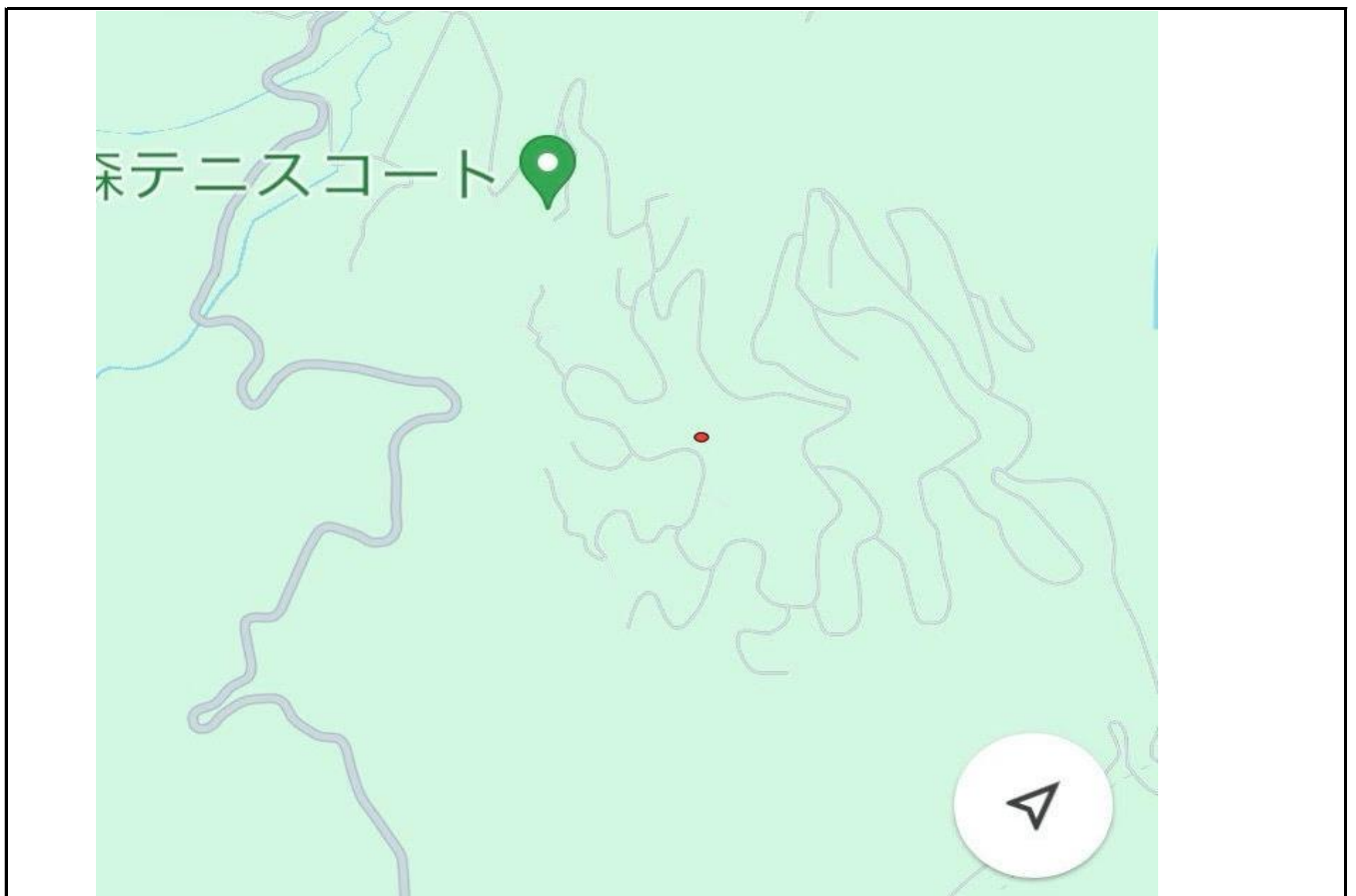

【写真】



外観



LDK



洋室



LDK



LDK



トイレ

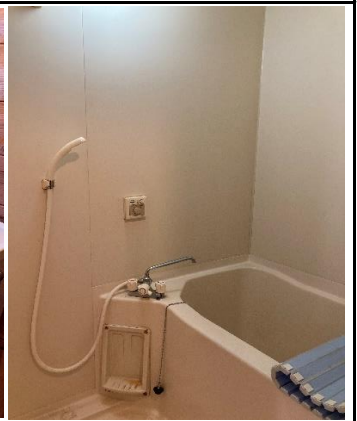

浴室



ロフト



東南側より撮影