

物件番号	8 - 59					
物件所在地	小県郡青木村大字 沓掛字琴山					
契約方法	<input checked="" type="checkbox"/> 売買 <input type="checkbox"/> 賃貸（どちらも可能な場合は両方にチェックする）					
希望価格	<input checked="" type="checkbox"/> 売買      700,000 円	<input type="checkbox"/> 賃貸      円/月				
物件の概要	土地	1000 m <sup>2</sup>	構造	補修の要否	建築・補修の費用負担	
	建物	1階	68 m <sup>2</sup>	<input checked="" type="checkbox"/> 木造 <input type="checkbox"/> 計量鉄骨造	<input type="checkbox"/> 補修は不要 <input checked="" type="checkbox"/> 未完成で引き渡し <input checked="" type="checkbox"/> 大幅な補修必要	<input type="checkbox"/> 所有者負担 <input checked="" type="checkbox"/> 購入者負担
		2階	m <sup>2</sup>			
	築年数	未完成				
登記の有無	<input type="checkbox"/> 有 <input checked="" type="checkbox"/> 無					
利用状況	<input checked="" type="checkbox"/> 空き（    ）年 <input type="checkbox"/> 物置的使用 <input type="checkbox"/> その他（    ）					
主要施設等への距離	バス停（別荘管理事務所）	90 m	設備状況	電気	<input type="checkbox"/> 引き込み済み <input checked="" type="checkbox"/> 未接続	
	役場	6.6 km		ガス	<input checked="" type="checkbox"/> プロパンガス <input type="checkbox"/> その他	
	青木診療所	6.5 km		風呂	<input checked="" type="checkbox"/> ガス <input type="checkbox"/> 灯油 <input type="checkbox"/> 電気 <input type="checkbox"/> その他	
	青木村保育園	6.4 km		水道	<input checked="" type="checkbox"/> 上水道 <input type="checkbox"/> その他	
	青木小学校	6.6 km		下水道	<input type="checkbox"/> 下水道 <input type="checkbox"/> 浄化槽 <input checked="" type="checkbox"/> 未整備	
	青木中学校	6.5 km		トイレ	<input type="checkbox"/> 水洗 <input checked="" type="checkbox"/> 汲取り <input type="checkbox"/> 和式 <input checked="" type="checkbox"/> 洋式	
	青木郵便局	6.8 km		駐車場	<input checked="" type="checkbox"/> 有（ 1~2 台） <input type="checkbox"/> 無	
	警察官駐在所	7.3 km		庭	<input checked="" type="checkbox"/> 有（    m <sup>2</sup> ） <input type="checkbox"/> 無	
		km		物置	<input checked="" type="checkbox"/> 有 <input type="checkbox"/> 無	
		km				
特記事項	<p>本物件は青木の森別荘管理事務所のすぐ側にあり、別荘内の利便性の良い場所に位置しています。建物はドーム型のユニークな形状で、16年かけてオーナー自らがセルフビルドで建築。建物内には建築途中の場所が残っているので、DIYが好きな方におすすめです。電動工具を含めた工具類、ドア材、床フローリング材、照明器具類も購入者に差し上げます。</p> <ul style="list-style-type: none"> <li>・土砂災害警戒区域に該当します</li> <li>・敷地の一部が土砂災害特別警戒区域に該当します</li> <li>・残置物を含め現状有姿でお渡しします</li> <li>・電気配線・接続工事が別途必要です</li> </ul>					

【間取り図】

※データがある場合は貼り付ける。

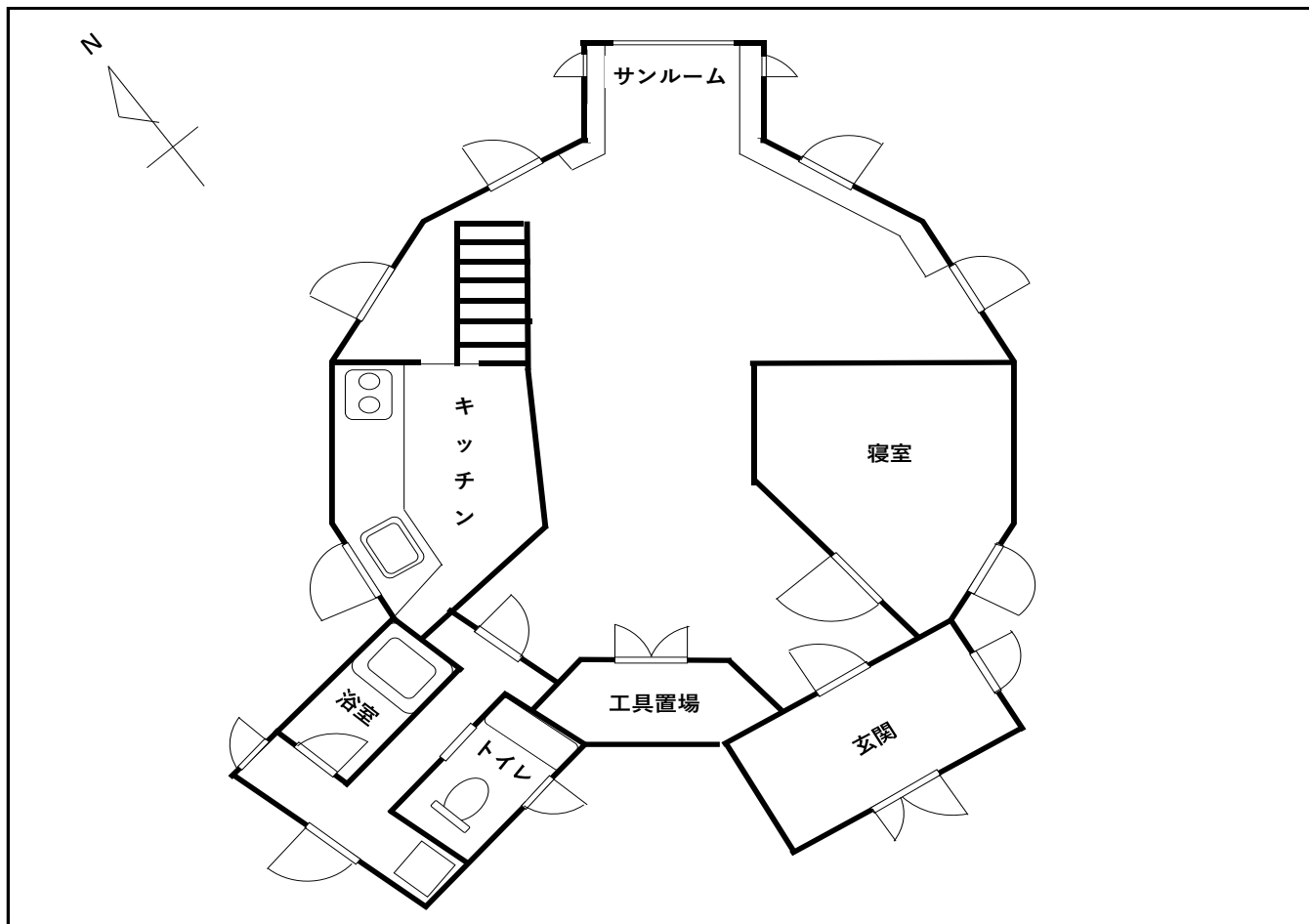

【地図】

※データがある場合は貼り付ける。

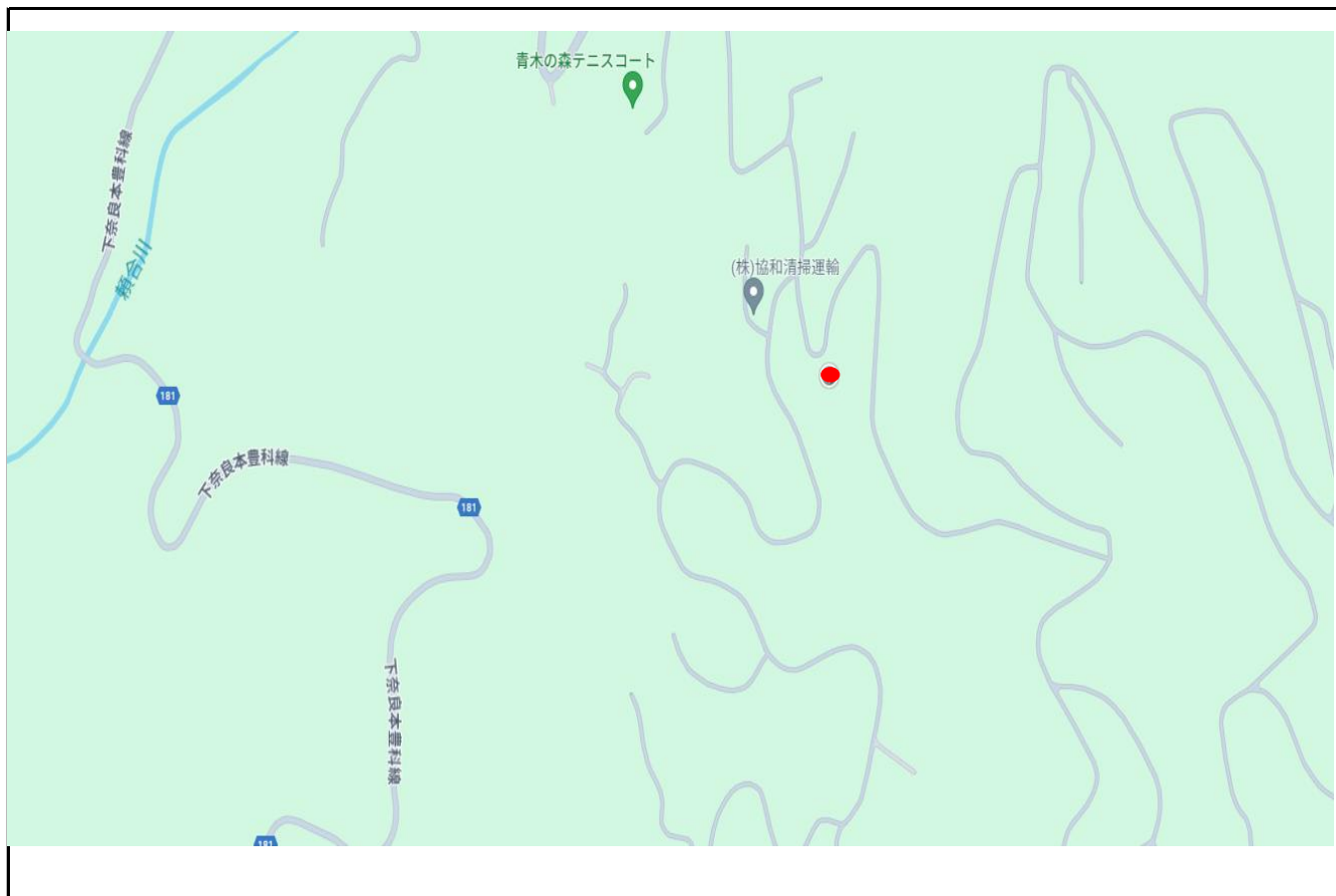



【写真】

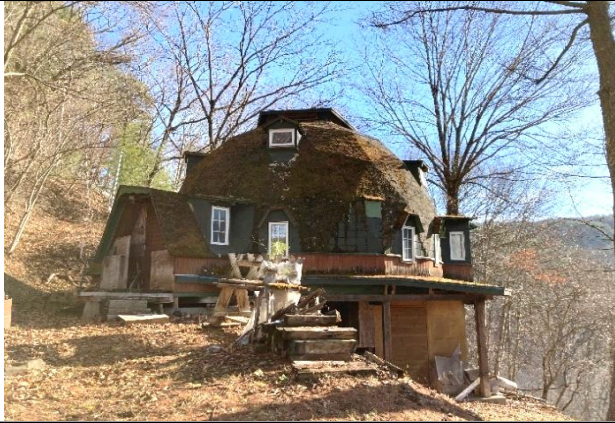

外観



寝室



キッチン



浴室

トイレ



サンルーム



ロフト



工具置場



外観2