

| | | | | | | |
|-----------|--|--------------------------------------|--------------------------|--|---|---|
| 物件番号 | 8 - 49 | | | | | |
| 物件所在地 | 小県郡青木村大字 沓掛字琴山1440-165 | | | | | |
| 契約方法 | <input checked="" type="checkbox"/> 売買 <input type="checkbox"/> 賃貸（どちらも可能な場合は両方にチェックする） | | | | | |
| 希望価格 | <input checked="" type="checkbox"/> 売買 5,800,000 円 | <input type="checkbox"/> 賃貸 円/月 | | | | |
| 物件の概要 | 土地 | 1000 m ² | 構造 | 補修の要否 | | 補修の費用負担 |
| | 建物 | 1階 | 60.04 m ² | <input checked="" type="checkbox"/> 木造 <input type="checkbox"/> 計量鉄骨造 | <input type="checkbox"/> 補修は不要 | <input checked="" type="checkbox"/> 購入者負担 |
| | | 2階 | 29.64 m ² | | <input checked="" type="checkbox"/> 多少の補修必要 | <input type="checkbox"/> 入居者負担 |
| | 築年数 | 23 年 | | <input type="checkbox"/> | <input type="checkbox"/> 大幅な補修必要 | <input type="checkbox"/> その他 |
| 登記の有無 | <input checked="" type="checkbox"/> 有 <input type="checkbox"/> 無 | | <input type="checkbox"/> | <input type="checkbox"/> 現在補修中 | | |
| 利用状況 | <input type="checkbox"/> 空き（ ）年 <input type="checkbox"/> 物置的使用 <input checked="" type="checkbox"/> その他（ 別荘 ） | | | | | |
| 主要施設等への距離 | バス停（あおきの森） | 約2.3 km | 設備状況 | 電気 | <input checked="" type="checkbox"/> 引き込み済み <input type="checkbox"/> その他 | |
| | 役場 | 約8.2 km | | ガス | <input checked="" type="checkbox"/> プロパンガス <input type="checkbox"/> その他 | |
| | 青木診療所 | 約8.2 km | | 風呂 | <input checked="" type="checkbox"/> ガス <input type="checkbox"/> 灯油 <input type="checkbox"/> 電気 <input type="checkbox"/> その他 | |
| | 青木村保育園 | 約7.9 km | | 水道 | <input checked="" type="checkbox"/> 上水道 <input type="checkbox"/> その他 | |
| | 青木小学校 | 約8.2 km | | 下水道 | <input type="checkbox"/> 下水道 <input type="checkbox"/> 浄化槽 <input checked="" type="checkbox"/> 未整備 | |
| | 青木中学校 | 約8.2 km | | トイレ | <input type="checkbox"/> 水洗 <input checked="" type="checkbox"/> 汲取り <input type="checkbox"/> 和式 <input checked="" type="checkbox"/> 洋式 | |
| | 青木郵便局 | 約8.4 km | | 駐車場 | <input checked="" type="checkbox"/> 有（ 1 台） <input type="checkbox"/> 無 | |
| | 警察官駐在所 | 約8.8 km | | 庭 | <input checked="" type="checkbox"/> 有（ m ² ） <input type="checkbox"/> 無 | |
| | | km | | 物置 | <input checked="" type="checkbox"/> 有 <input type="checkbox"/> 無 | |
| | | km | | | | |
| 特記事項 | <p>本物件は閑静な村営管理別荘地「青木の森」の一面に位置し、敷地には栗や広葉、フキ等があり四季の移り変わりを楽しめます。室内は綺麗に維持されており、オーナー手作りの温かみのあるキッチンカウンターや家具などが出迎えてくれます。2階は屋根なりの天井ですが、高さがありとても開放感があります。心地よい風が通るウッドデッキから景色を眺めながら、スローライフを楽しんでみてはいかがでしょうか？</p> <p>利用できそうな家具、電化製品をお付けすることも可能です。</p> | | | | | |

【間取り図】

※データがある場合は貼り付ける。

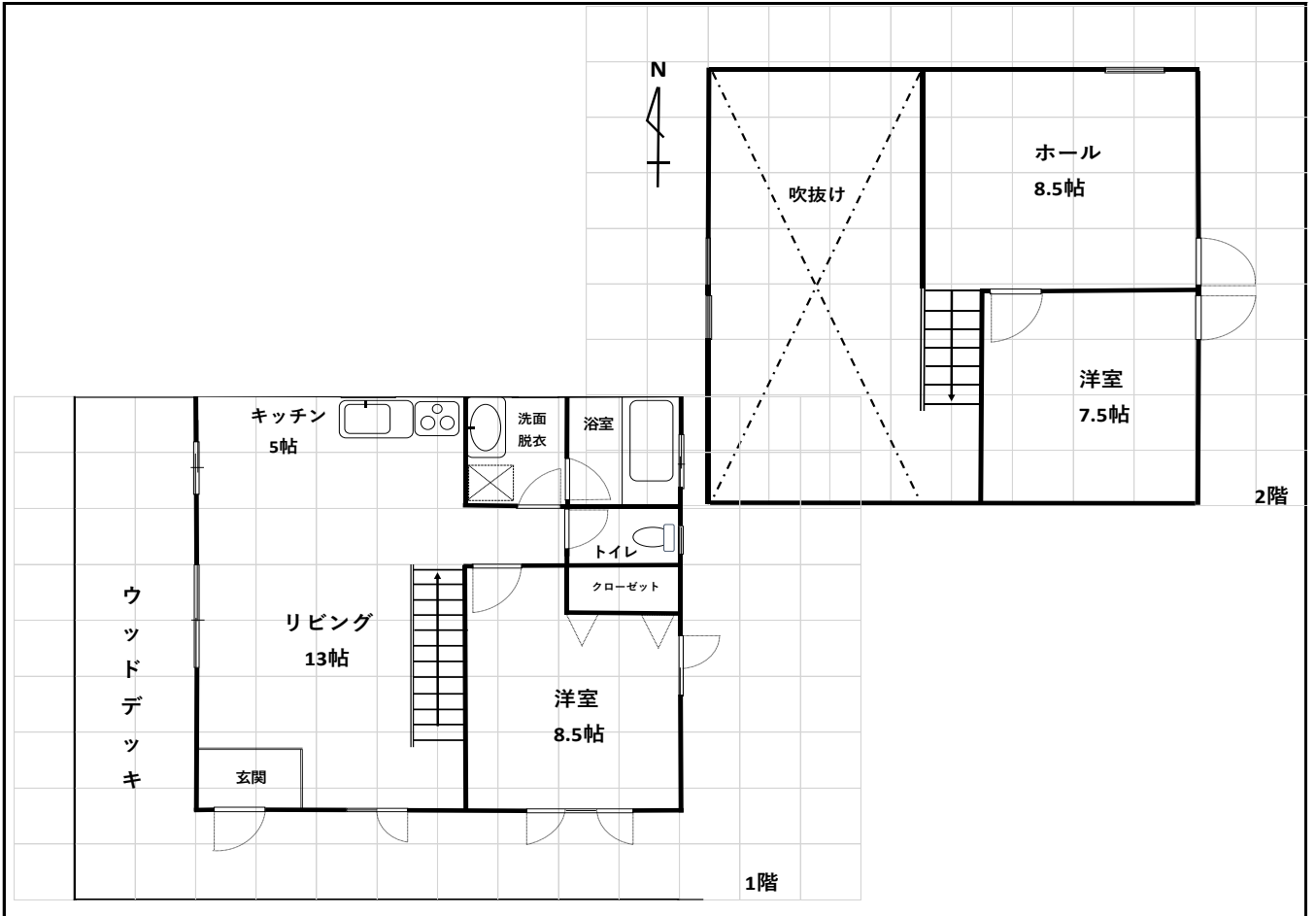

【地図】

※データがある場合は貼り付ける。

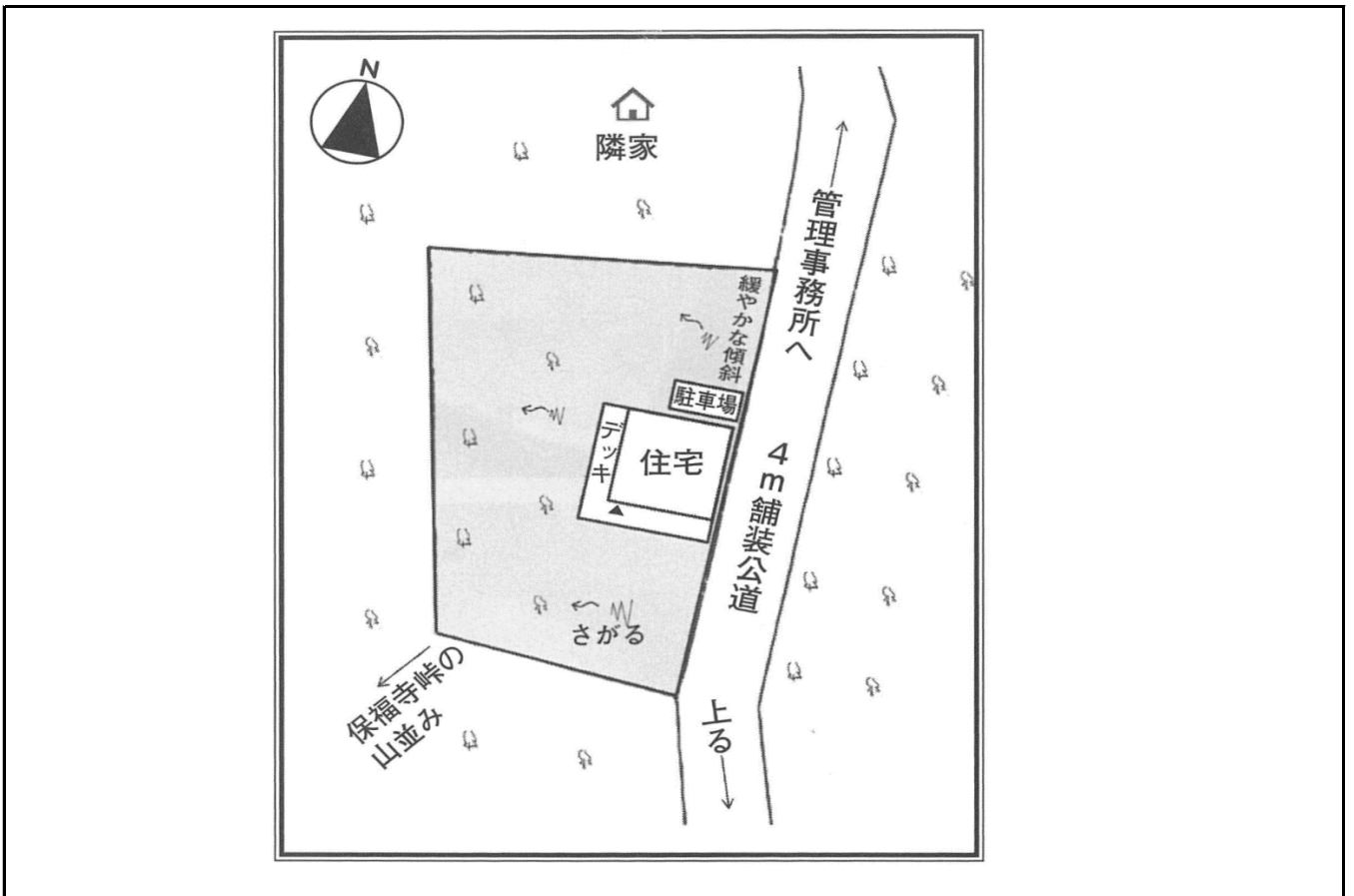

【写真】



外観



心地良い風が通るウッドデッキ。



1階の洋室。



キッチンから玄関方向を撮影。

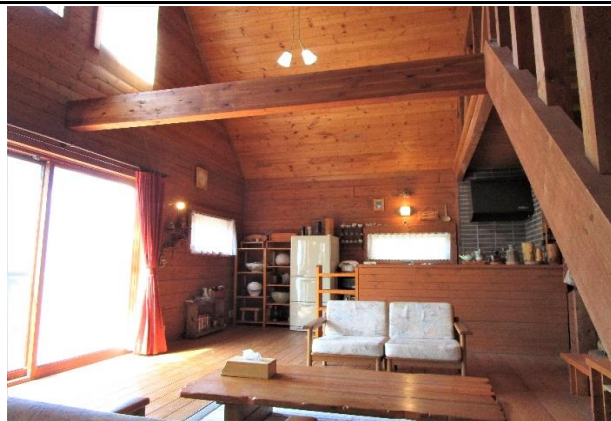

明るいリビング。上部は吹き抜けで開放感がある。



キッチン。手作りのカウンター。



トイレ



浴室



日が差し込むホール。