

物件番号	-					
物件所在地	小県郡青木村大字 沓掛1405-109					
契約方法	<input checked="" type="checkbox"/> 売買 <input type="checkbox"/> 賃貸（どちらも可能な場合は両方にチェックする）					
希望価格	売買	20,000.00 円		賃貸	円/月	
物件の概要	土地	1000 m ²		構造	補修の要否	補修の費用負担
	建物	1階	55.59 m ²	<input checked="" type="checkbox"/> 木造 <input type="checkbox"/> 計量鉄骨造	<input checked="" type="checkbox"/> 補修は不要 <input type="checkbox"/> 多少の補修必要 <input type="checkbox"/> 大幅な補修必要 <input type="checkbox"/> 現在補修中	<input type="checkbox"/> 所有者負担 <input type="checkbox"/> 入居者負担 <input type="checkbox"/> その他
		2階	44.5 m ²			
	築年数	23 年		<input type="checkbox"/>		
登記の有無	<input checked="" type="checkbox"/> 有 <input type="checkbox"/> 無					
利用状況	<input type="checkbox"/> 空き（ ）年 <input type="checkbox"/> 物置的使用 <input checked="" type="checkbox"/> その他（ 別荘 ）					
主要施設等への距離	バス停（あおきの森）	1	km	設備状況	電気	<input checked="" type="checkbox"/> 引き込み済み <input type="checkbox"/> その他
	役場	7.7	km		ガス	<input checked="" type="checkbox"/> プロパンガス <input type="checkbox"/> その他
	青木診療所	7.6	km		風呂	<input type="checkbox"/> ガス <input type="checkbox"/> 灯油 <input checked="" type="checkbox"/> 電気 <input type="checkbox"/> その他
	青木村保育園	7.4	km		水道	<input checked="" type="checkbox"/> 上水道 <input type="checkbox"/> その他
	青木小学校	7.7	km		下水道	<input type="checkbox"/> 下水道 <input type="checkbox"/> 浄化槽 <input checked="" type="checkbox"/> 未整備
	青木中学校	7.6	km		トイレ	<input type="checkbox"/> 水洗 <input checked="" type="checkbox"/> 汲取り
	青木郵便局	7.9	km			<input type="checkbox"/> 和式 <input checked="" type="checkbox"/> 洋式
	警察官駐在所	8.3	km		駐車場	<input checked="" type="checkbox"/> 有（ 1 台） <input type="checkbox"/> 無
			km		庭	<input type="checkbox"/> 有（ m ² ） <input checked="" type="checkbox"/> 無
			km		物置	<input type="checkbox"/> 有 <input type="checkbox"/> 無
特記事項	フィンランド製のログハウス					

【間取り図】

※データがある場合は貼り付ける。



【地図】

※データがある場合は貼り付ける。



【写真】



外階段



外観

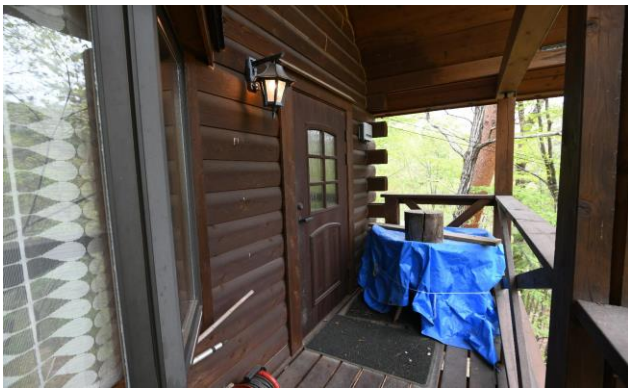

玄関



居室・キッチン

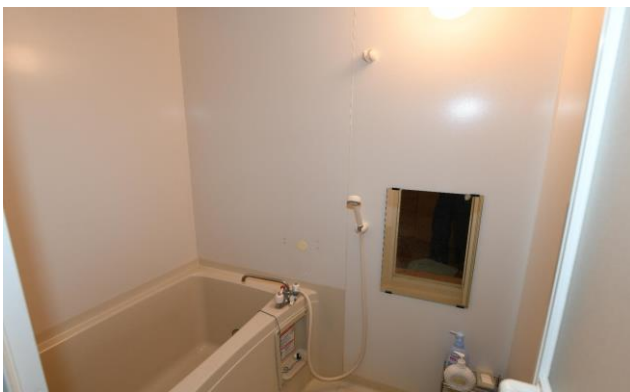

浴室



トイレ



洗面



居間（2階）