

物件番号	8 - 44					
物件所在地	小県郡青木村大字 沓掛1500-33					
契約方法	<input checked="" type="checkbox"/> 売買 <input type="checkbox"/> 賃貸（どちらも可能な場合は両方にチェックする）					
希望価格	売買	1,000,000 円				
	賃貸	円/月				
物件の概要	土地	617 m ²	構造	補修の要否	補修の費用負担	
	建物	1階	68.73 m ²	<input checked="" type="checkbox"/> 木造 <input type="checkbox"/> 計量鉄骨造 <input type="checkbox"/>	<input type="checkbox"/> 補修は不要	<input type="checkbox"/> 所有者負担
		2階	45.54 m ²		<input type="checkbox"/> 多少の補修必要	<input checked="" type="checkbox"/> 入居者負担
	築年数	年		<input checked="" type="checkbox"/> 大幅な補修必要	<input type="checkbox"/> その他	
登記の有無	<input checked="" type="checkbox"/> 有 <input type="checkbox"/> 無			<input type="checkbox"/> 現在補修中		
利用状況	<input checked="" type="checkbox"/> 空き（ ）年 <input type="checkbox"/> 物置の使用 <input type="checkbox"/> その他（ 別荘として年数回利用 ）					
主要施設等への距離	バス停（管理事務所前）	0.5 km	設 備 状 況	電気	<input checked="" type="checkbox"/> 引き込み済み <input type="checkbox"/> その他	
	役場	6.7 km		ガス	<input checked="" type="checkbox"/> プロパンガス <input type="checkbox"/> その他	
	青木診療所	6.8 km		風呂	<input checked="" type="checkbox"/> ガス <input type="checkbox"/> 灯油 <input type="checkbox"/> 電気 <input type="checkbox"/> その他	
	青木村保育園	6.8 km		水道	<input checked="" type="checkbox"/> 上水道 <input type="checkbox"/> その他	
	青木小学校	6.8 km		下水道	<input type="checkbox"/> 下水道 <input type="checkbox"/> 浄化槽 <input checked="" type="checkbox"/> 未整備	
	青木中学校	6.6 km		トイレ	<input type="checkbox"/> 水洗 <input checked="" type="checkbox"/> 汲取り	
	青木郵便局	7 km			<input type="checkbox"/> 和式 <input checked="" type="checkbox"/> 洋式	
	警察官駐在所	7.4 km		駐車場	<input type="checkbox"/> 有()台 <input checked="" type="checkbox"/> 無	
	道の駅あおき	7.9 km		庭	<input checked="" type="checkbox"/> 有()m ² <input type="checkbox"/> 無	
	セブンイレブン	7.3 km		物置	<input type="checkbox"/> 有 <input checked="" type="checkbox"/> 無	
特記事項	建物は道下の傾斜地に建っており、アプローチは斜面を下っていく為、大きな荷物等の搬入は多少難儀すると思われます。また駐車場はなく路駐となります。傾斜地に建てられた建物は新築時の基礎工事の設計が十分でなかったため、建物の半分が西側に傾き、その後補強工事を行ったがもとに戻らず現在も傾いた状態のままです。あくまで現況にての販売ですのでご了承ください。					

【間取り図】

※データがある場合は貼り付ける。

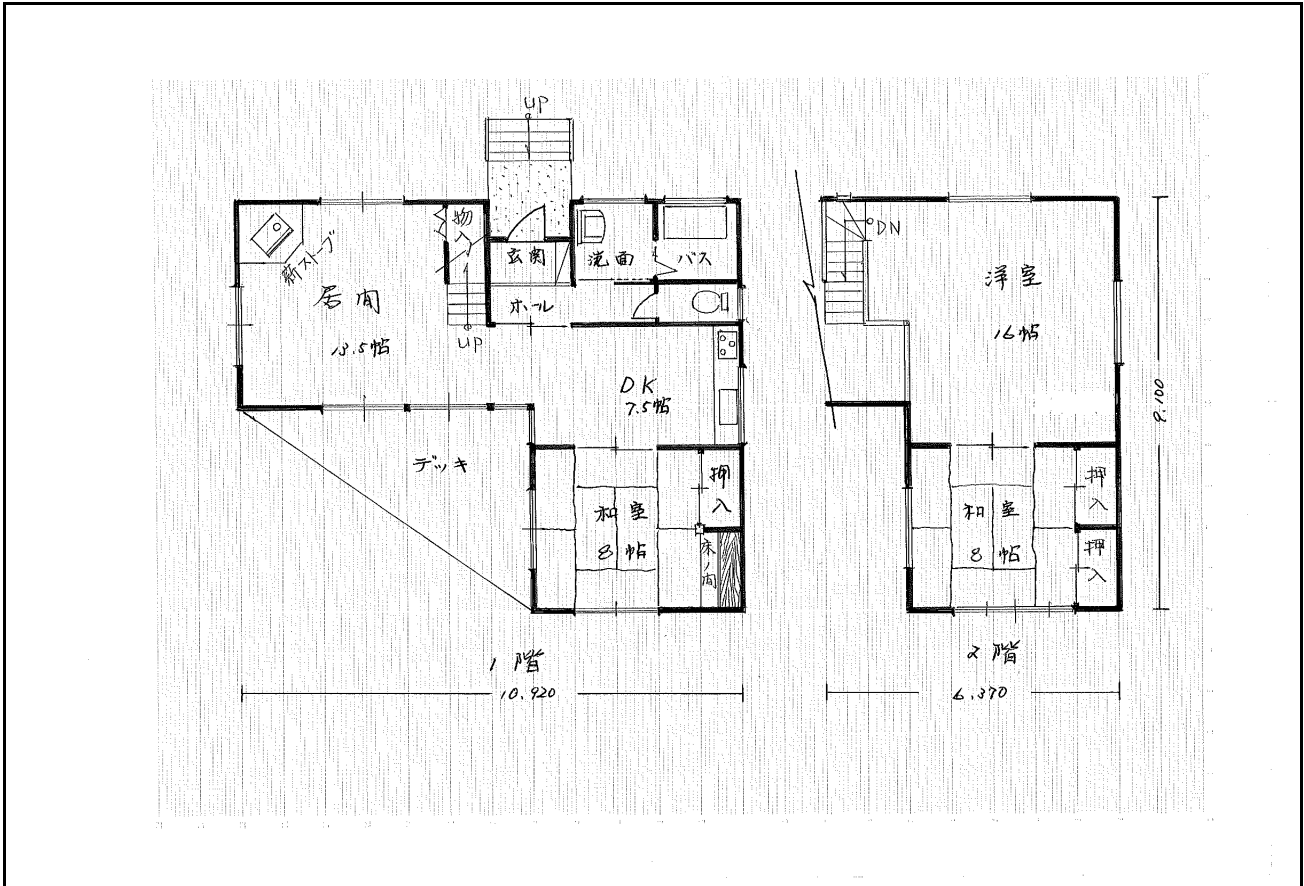

【地図】

※データがある場合は貼り付ける。



【写真】



外観



玄関

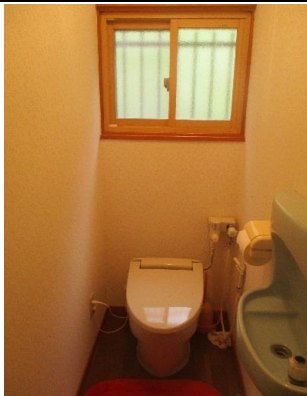

トイレ



和室



二階和室



二階からのリビング



キッチン



リビング