

物件番号	8 - 40					
物件所在地	小県郡青木村大字 沓掛1405-106					
契約方法	<input checked="" type="checkbox"/> 売買 <input type="checkbox"/> 賃貸（どちらも可能な場合は両方にチェックする）					
希望価格	売買	19,000,000 円				
	賃貸	円/月				
物件の概要	土地	1000.66 m <sup>2</sup>	構造	補修の要否		補修の費用負担
	建物	1階	76.18 m <sup>2</sup>	<input checked="" type="checkbox"/> 木造 <input type="checkbox"/> 軽量鉄骨造 <input type="checkbox"/>	<input checked="" type="checkbox"/> 補修は不要	<input type="checkbox"/> 所有者負担
		2階	51.34 m <sup>2</sup>		<input type="checkbox"/> 多少の補修必要	<input type="checkbox"/> 入居者負担
	築年数	15 年		<input type="checkbox"/> 大幅な補修必要	<input type="checkbox"/> その他	
登記の有無	<input checked="" type="checkbox"/> 有 <input type="checkbox"/> 無		<input type="checkbox"/> 現在補修中			
利用状況	<input type="checkbox"/> 空き( )年 <input type="checkbox"/> 物置の使用 <input checked="" type="checkbox"/> その他( 別荘として年数回利用 )					
主要施設等への距離	バス停 ( 管理事務所前 )	0.6 km	設 備 状 況	電 気	<input checked="" type="checkbox"/> 引き込み済み <input type="checkbox"/> その他	
	役場	7.3 km		ガ ス	<input checked="" type="checkbox"/> プロパンガス <input type="checkbox"/> その他	
	青木診療所	7.4 km		風 呂	<input checked="" type="checkbox"/> ガス <input type="checkbox"/> 灯油 <input type="checkbox"/> 電気 <input type="checkbox"/> その他	
	青木村保育園	7.4 km		水 道	<input checked="" type="checkbox"/> 上水道 <input type="checkbox"/> その他	
	青木小学校	7.4 km		下水道	<input type="checkbox"/> 下水道 <input type="checkbox"/> 浄化槽 <input checked="" type="checkbox"/> 未整備	
	青木中学校	7.2 km		トイレ	<input type="checkbox"/> 水洗 <input checked="" type="checkbox"/> 汲取り	
	青木郵便局	7.6 km			<input type="checkbox"/> 和式 <input checked="" type="checkbox"/> 洋式	
	警察官駐在所	8 km		駐車場	<input checked="" type="checkbox"/> 有( 4~5 台) <input type="checkbox"/> 無	
	道の駅あおき	8.5 km		庭	<input checked="" type="checkbox"/> 有( m <sup>2</sup> ) <input type="checkbox"/> 無	
	セブンイレブン	7.9 km		物 置	<input type="checkbox"/> 有 <input type="checkbox"/> 無	
特 記 事 項	築15年と比較的築年数が浅く、手入れも行き届き内外装共大変良好。DKは広々としたオープンキッチンで開放感があり、女性には憧れのキッチンスペースになっている。また別棟で6坪の作業所も同敷地内にあり今まで陶芸作業場として利用されていたが、多目的な利用が可能であり大変魅力的なサービスヤードとなっている。					

【間取り図】

※データがある場合は貼り付ける。

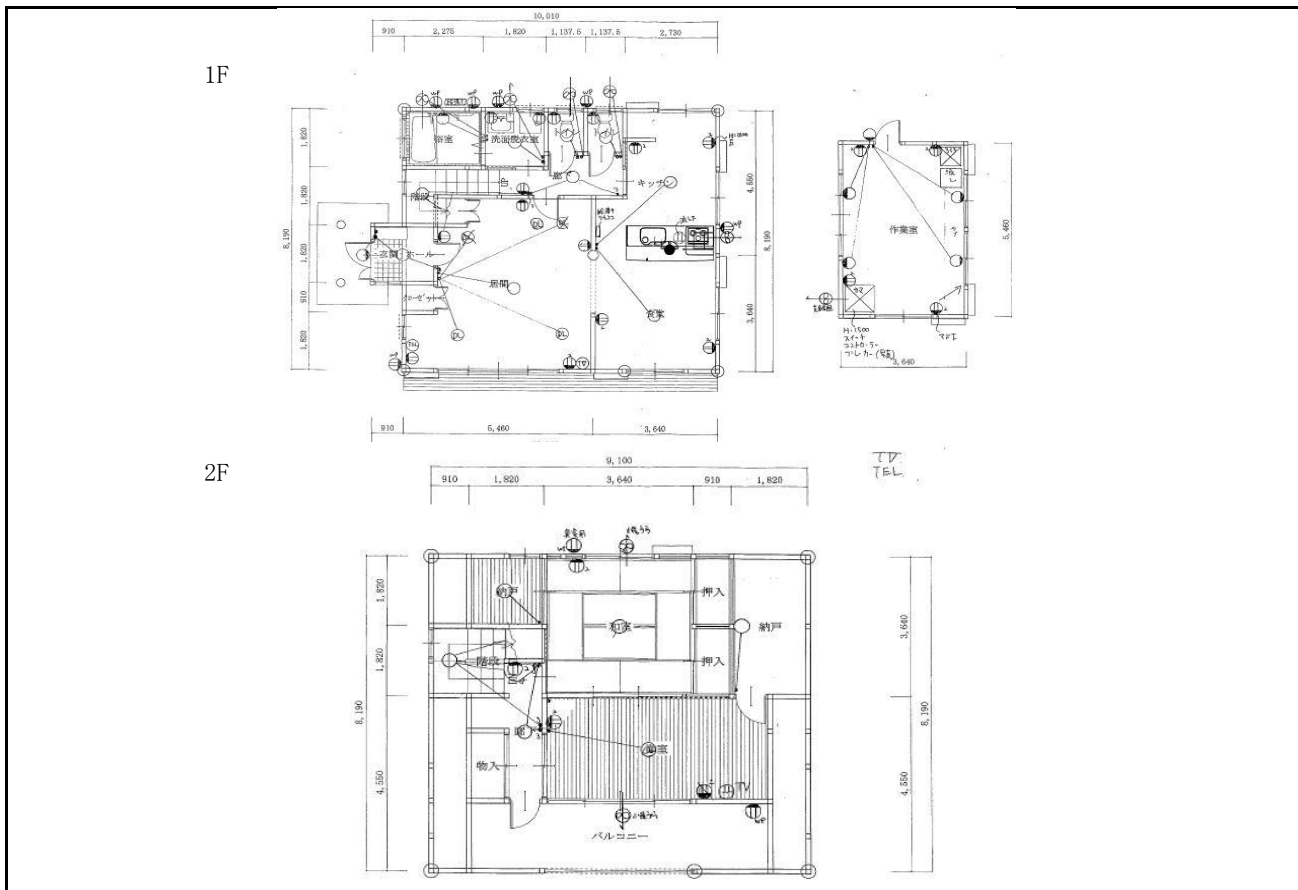

【地図】

※データがある場合は貼り付ける。

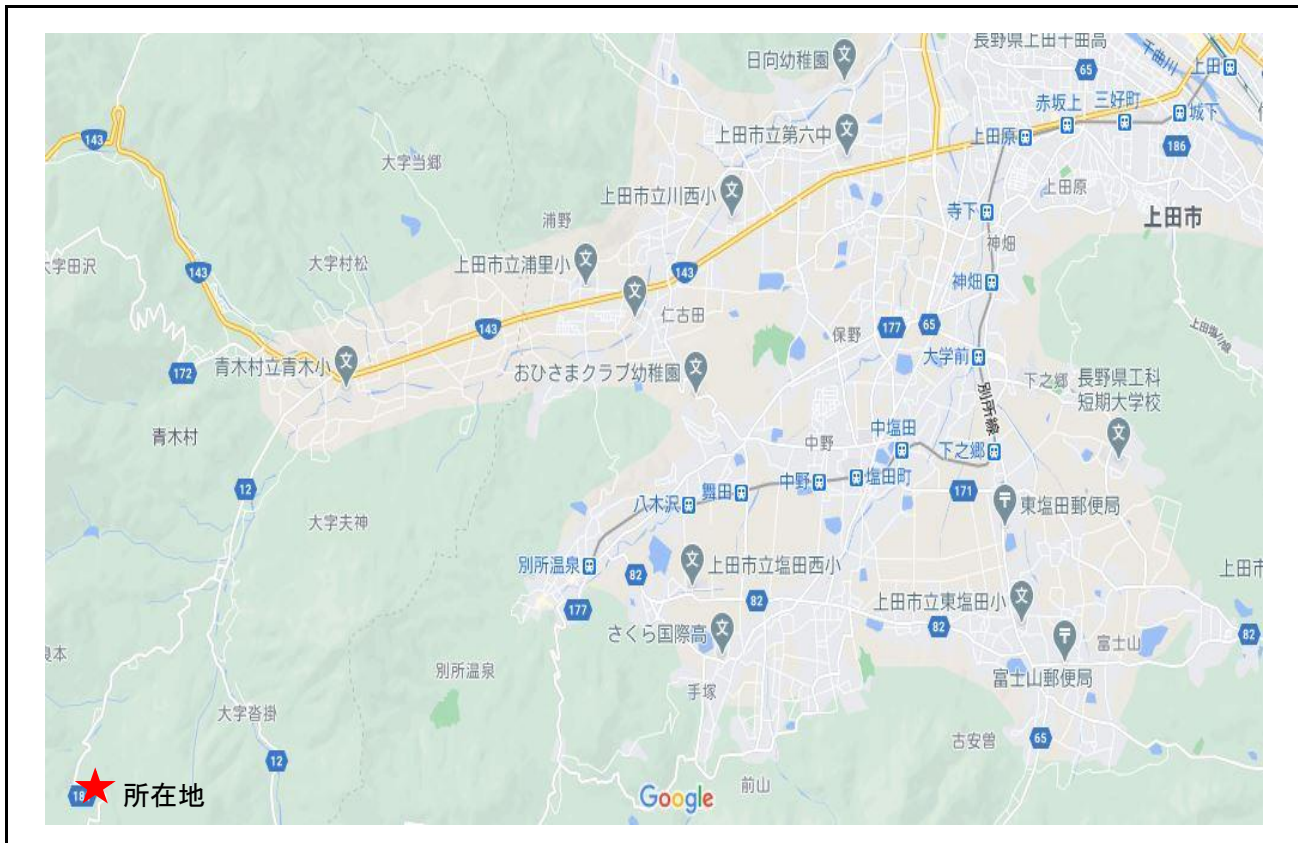

【写真】



外観、手前作業所



リビング



リビング



ダイニング



キッチン



キッチンからリビングルーム



居間



バスルーム