

物件番号	8 - 37					
物件所在地	小県郡青木村大字 沓掛1405-96					
契約方法	<input checked="" type="checkbox"/> 売買 <input type="checkbox"/> 賃貸（どちらも可能な場合は両方にチェックする）					
希望価格	<input checked="" type="checkbox"/> 売買 25,000,000 円	<input type="checkbox"/> 賃貸 円/月				
物件の概要	土地	1000 m ²	構造	補修の要否		補修の費用負担
	建物	1階	96 m ²	<input checked="" type="checkbox"/> 木造 <input type="checkbox"/> 計量鉄骨造	<input checked="" type="checkbox"/> 補修は不要 <input type="checkbox"/> 多少の補修必要	<input type="checkbox"/> 所有者負担 <input checked="" type="checkbox"/> 入居者負担
		2階	67.5 m ²		<input type="checkbox"/> 大幅な補修必要 <input type="checkbox"/> 現在補修中	<input type="checkbox"/> その他
	築年数	21 年				
登記の有無	<input checked="" type="checkbox"/> 有 <input type="checkbox"/> 無					
利用状況	<input type="checkbox"/> 空き（ ）年 <input type="checkbox"/> 物置的使用 <input type="checkbox"/> その他（ ）					
主要施設等への距離	バス停（の森管理事務）	0.7 km	設備状況	電気	<input checked="" type="checkbox"/> 引き込み済み <input type="checkbox"/> その他	
	役場	7.4 km		ガス	<input checked="" type="checkbox"/> プロパンガス <input type="checkbox"/> その他	
	青木診療所	7.5 km		風呂	<input checked="" type="checkbox"/> ガス <input type="checkbox"/> 灯油 <input type="checkbox"/> 電気 <input type="checkbox"/> その他	
	青木村保育園	7.5 km		水道	<input checked="" type="checkbox"/> 上水道 <input type="checkbox"/> その他	
	青木小学校	7.5 km		下水道	<input type="checkbox"/> 下水道 <input checked="" type="checkbox"/> 浄化槽 <input type="checkbox"/> 未整備	
	青木中学校	7.3 km		トイレ	<input checked="" type="checkbox"/> 水洗 <input type="checkbox"/> 汲取り <input type="checkbox"/> 和式 <input checked="" type="checkbox"/> 洋式	
	青木郵便局	7.7 km		駐車場	<input checked="" type="checkbox"/> 有（ 2 台） <input type="checkbox"/> 無	
	警察官駐在所	8.1 km		庭	<input checked="" type="checkbox"/> 有（ m ² ） <input type="checkbox"/> 無	
	セブンイレブン	8 km		物置	<input checked="" type="checkbox"/> 有 <input type="checkbox"/> 無	
	道の駅あおき	8.6 km				
特記事項	ログハウス・薪ストーブ付・全窓ペア硝子・吹き抜け					

【間取り図】

※データがある場合は貼り付ける。

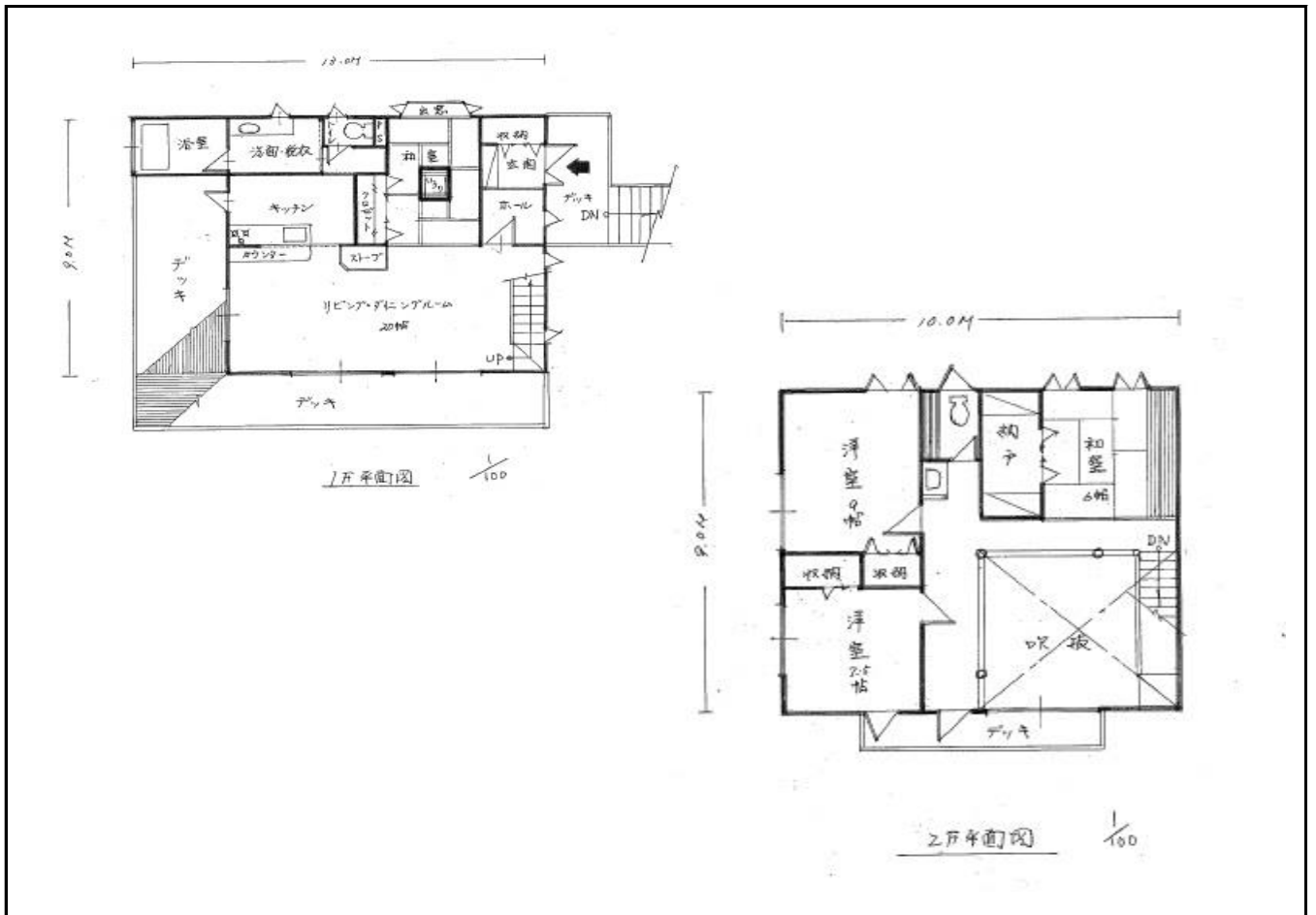

【地図】

※データがある場合は貼り付ける。



【写真】

