

物件番号	4 - 10					
物件所在地	青木村大字田澤 3004番1					
契約方法	<input checked="" type="checkbox"/> 売買 <input type="checkbox"/> 賃貸（どちらも可能な場合は両方にチェックする）					
希望価格	<input checked="" type="checkbox"/> 売買 18,000,000 円	<input type="checkbox"/> 賃貸 円/月				
物件の概要	土地	445.21 m ²	構造	補修の要否		補修の費用負担
	建物	1階	72.87 m ²	<input checked="" type="checkbox"/> 木造 <input type="checkbox"/> 計量鉄骨造	<input checked="" type="checkbox"/> 補修は不要 <input type="checkbox"/> 多少の補修必要 <input type="checkbox"/> 大幅な補修必要 <input type="checkbox"/> 現在補修中	<input type="checkbox"/> 所有者負担 <input type="checkbox"/> 購入者負担 <input type="checkbox"/> その他
		2階	43.06 m ²			
	築年数	9 年				
登記の有無	<input checked="" type="checkbox"/> 有 <input type="checkbox"/> 無					
利用状況	<input type="checkbox"/> 空き()年 <input type="checkbox"/> 物置的使用 <input checked="" type="checkbox"/> 入居中					
主要施設等への距離	バス停 (中之組)	0.2 km	設備状況	電気	<input checked="" type="checkbox"/> 引き込み済み <input type="checkbox"/> その他	
	役場	1.5 km		ガス	<input type="checkbox"/> プロパンガス <input type="checkbox"/> その他	
	青木診療所	1.4 km		風呂	<input type="checkbox"/> ガス <input checked="" type="checkbox"/> 灯油 <input type="checkbox"/> 電気 <input type="checkbox"/> その他	
	青木村保育園	1.1 km		水道	<input checked="" type="checkbox"/> 上水道 <input type="checkbox"/> その他	
	青木小学校	1.5 km		下水道	<input checked="" type="checkbox"/> 下水道 <input type="checkbox"/> 浄化槽 <input type="checkbox"/> 未整備	
	青木中学校	1.4 km		トイレ	<input checked="" type="checkbox"/> 水洗 <input type="checkbox"/> 汲取り <input type="checkbox"/> 和式 <input checked="" type="checkbox"/> 洋式	
	青木郵便局	1.7 km		駐車場	<input checked="" type="checkbox"/> 有(2~3 台) <input type="checkbox"/> 無	
	警察官駐在所	2.2 km		庭	<input checked="" type="checkbox"/> 有(m ²) <input type="checkbox"/> 無	
	道の駅あおき	2.6 km		物置	<input checked="" type="checkbox"/> 有	
	セブンイレブン	2.1 km				
特記事項	<p>本物件は子宝の湯としても知られている田沢温泉まで約900mの場所にあります。東側隣地と南側隣地が一段低くなっているため、日当たり・眺望が良好です。約134坪の手入れがしやすい土地には、薪置き場と庭が付いているので家庭菜園を楽しむ事もできます。建物内壁は自然素材を使用した漆喰と珪藻土を使用しており、一年中快適に過ごす事が出来ます。アイランドキッチンがステンレス張りです。料理教室を開く事も出来そうです。また保育園・小学校・中学校にも近いのでお子様のいる世帯にもおすすめです。</p> <ul style="list-style-type: none"> ・薪ストーブ付き（薪置き場あり） ・公共下水道に接続済 ・土砂災害警戒区域に該当します。 					

【間取り図】

※データがある場合は貼り付ける。

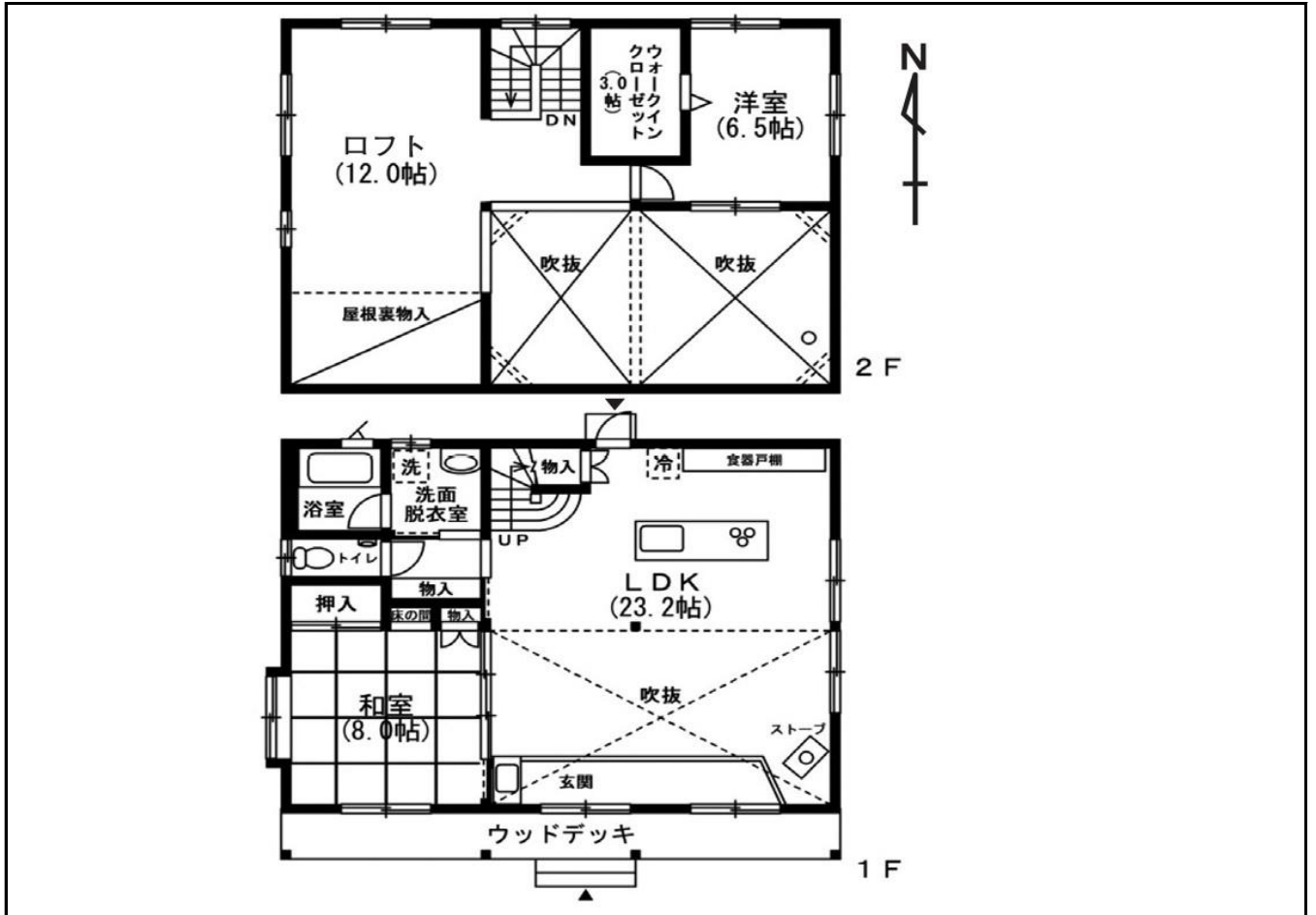

【地図】

※データがある場合は貼り付ける。

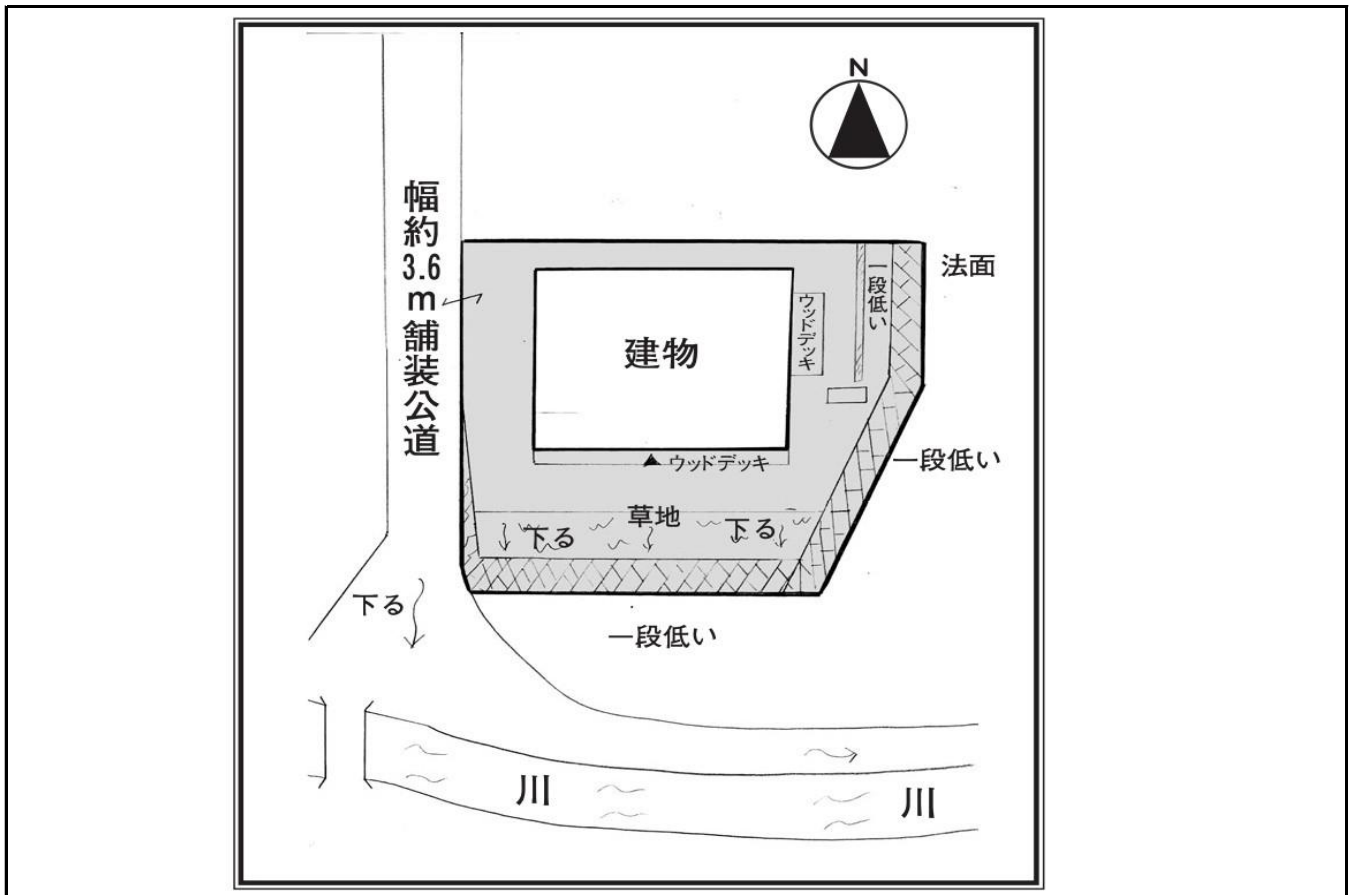

【写真】



外観



広々としたアイランドキッチン



リビングには薪ストーブが設置されている



2F 洋室



トイレ

浴室



1F 和室



2Fは天窓もあり明るい空間となっている



北側の眺め