

物件番号		4		-		4			
物件所在地		小県郡青木村大字 田沢2813-3							
契約方法		<input type="checkbox"/> 売買 <input checked="" type="checkbox"/> 賃貸（どちらも可能な場合は両方にチェックする）							
希望価格		売買		円		賃貸 38000 円／月			
物件の概要	土地	173.32 m ²		構造		補修の要否		補修の費用負担	
	建物	1階	56 m ²	<input checked="" type="checkbox"/> 木造 <input type="checkbox"/> 計量鉄骨造 <input type="checkbox"/>	<input checked="" type="checkbox"/> 補修は不要 <input type="checkbox"/> 多少の補修必要 <input type="checkbox"/> 大幅な補修必要 <input type="checkbox"/> 現在補修中		<input type="checkbox"/> 所有者負担 <input type="checkbox"/> 入居者負担 <input type="checkbox"/> その他		
		2階	m ²						
	築年数	年							
登記の有無	<input checked="" type="checkbox"/> 有 <input type="checkbox"/> 無								
利用状況		<input type="checkbox"/> 空き（ ）年 <input type="checkbox"/> 物置的使用 <input type="checkbox"/> その他（ ）							
主要施設等への距離	バス停（田沢温泉）	0.3 km		設備状況	電気	<input checked="" type="checkbox"/> 引き込み済み <input type="checkbox"/> その他			
	役場	2.5 km			ガス	<input checked="" type="checkbox"/> プロパンガス <input type="checkbox"/> その他			
	青木診療所	2.5 km			風呂	<input type="checkbox"/> ガス <input checked="" type="checkbox"/> 灯油 <input type="checkbox"/> 電気 <input type="checkbox"/> その他			
	青木村保育園	2 km			水道	<input checked="" type="checkbox"/> 上水道 <input type="checkbox"/> その他			
	青木小学校	2.5 km			下水道	<input checked="" type="checkbox"/> 下水道 <input type="checkbox"/> 浄化槽 <input type="checkbox"/> 未整備			
	青木中学校	2.8 km			トイレ	<input checked="" type="checkbox"/> 水洗 <input type="checkbox"/> 汲取り <input type="checkbox"/> 和式 <input checked="" type="checkbox"/> 洋式			
	青木郵便局	3.5 km			駐車場	<input checked="" type="checkbox"/> 有（ 2台 台） <input type="checkbox"/> 無			
	警察官駐在所	0.2 km			庭	<input checked="" type="checkbox"/> 有（ m ² ） <input type="checkbox"/> 無			
		km			物置	<input checked="" type="checkbox"/> 有 <input type="checkbox"/> 無			
		km							
特記事項		土地（車庫倉庫の所）165m ²							

【間取り図】

※データがある場合は貼り付ける。

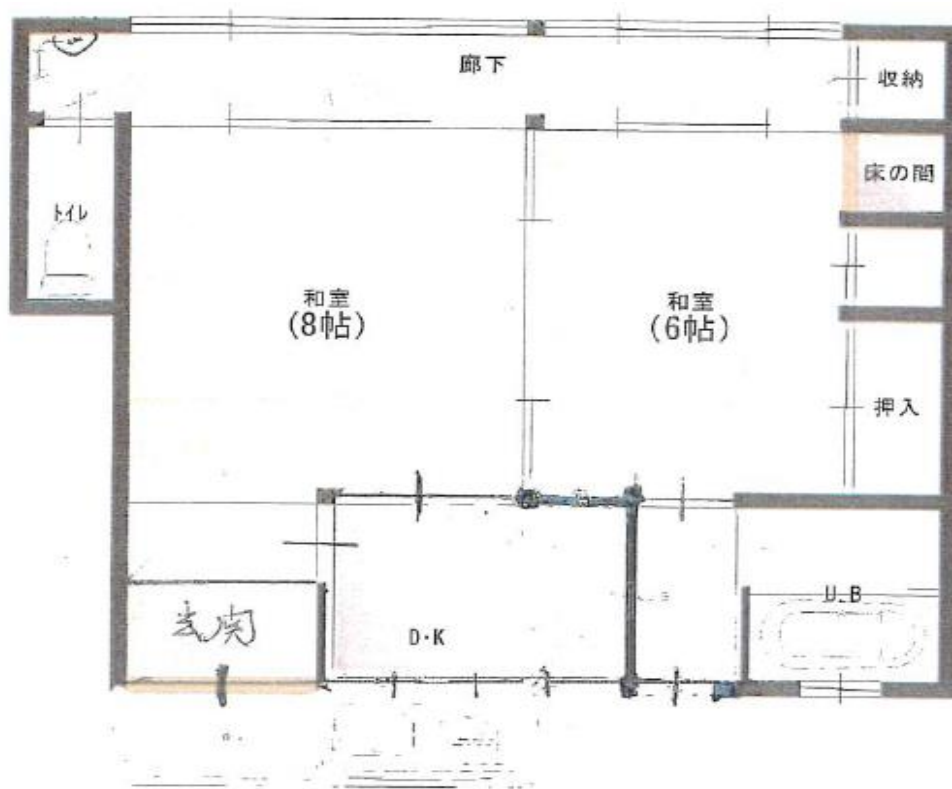

【地図】

※データがある場合は貼り付ける。



【写真】



外観



外観



和室



和室



和室



浴室



トイレ



キッチン