

物件番号	3 - 1						
物件所在地	小県郡青木村大字 田沢 605番地1						
契約方法	<input checked="" type="checkbox"/> 売買 <input type="checkbox"/> 賃貸 (どちらも可能な場合は両方にチェックする)						
希望価格	売買	480万円 賃貸 円/月					
物件の概要	土地	1045.23 m ²	構造	補修の要否		補修の費用負担	
	建物	1階	90.35 m ²	<input checked="" type="checkbox"/> 木造 <input type="checkbox"/> 計量鉄骨造	<input checked="" type="checkbox"/> 補修は不要		<input type="checkbox"/> 所有者負担
		2階	m ²		<input type="checkbox"/> 多少の補修必要		<input type="checkbox"/> 入居者負担
	築年数	35 年		<input type="checkbox"/>	<input type="checkbox"/> 大幅な補修必要		<input type="checkbox"/> その他
登記の有無	<input checked="" type="checkbox"/> 有 <input type="checkbox"/> 無		<input type="checkbox"/> 現在補修中				
利用状況	<input checked="" type="checkbox"/> 空き (1) 年 <input type="checkbox"/> 物置的使用 <input type="checkbox"/> その他 ()						
主要施設等への距離	バス停 (原池)	0.6 km	設備状況	電気	<input checked="" type="checkbox"/> 引き込み済み <input type="checkbox"/> その他		
	役場	2.0 km		ガス	<input checked="" type="checkbox"/> プロパンガス <input type="checkbox"/> その他		
	青木診療所	2.0 km		風呂	<input type="checkbox"/> ガス <input checked="" type="checkbox"/> 灯油 <input type="checkbox"/> 電気 <input type="checkbox"/> その他		
	青木村保育園	2.0 km		水道	<input checked="" type="checkbox"/> 上水道 <input type="checkbox"/> その他		
	青木小学校	2.0 km		下水道	<input checked="" type="checkbox"/> 下水道 <input type="checkbox"/> 浄化槽 <input type="checkbox"/> 未整備		
	青木中学校	2.0 km		トイレ	<input checked="" type="checkbox"/> 水洗 <input type="checkbox"/> 汲取り <input type="checkbox"/> 和式 <input checked="" type="checkbox"/> 洋式		
	青木郵便局	2.0 km		駐車場	<input checked="" type="checkbox"/> 有 (2 台) <input type="checkbox"/> 無		
	警察官駐在所	2.0 km		庭	<input checked="" type="checkbox"/> 有 (30 m ²) <input type="checkbox"/> 無		
		km		物置	<input checked="" type="checkbox"/> 有 <input type="checkbox"/> 無		
		km					
特記事項	地区協賛金1,000円/年						

【間取り図】

※データがある場合は貼り付ける。

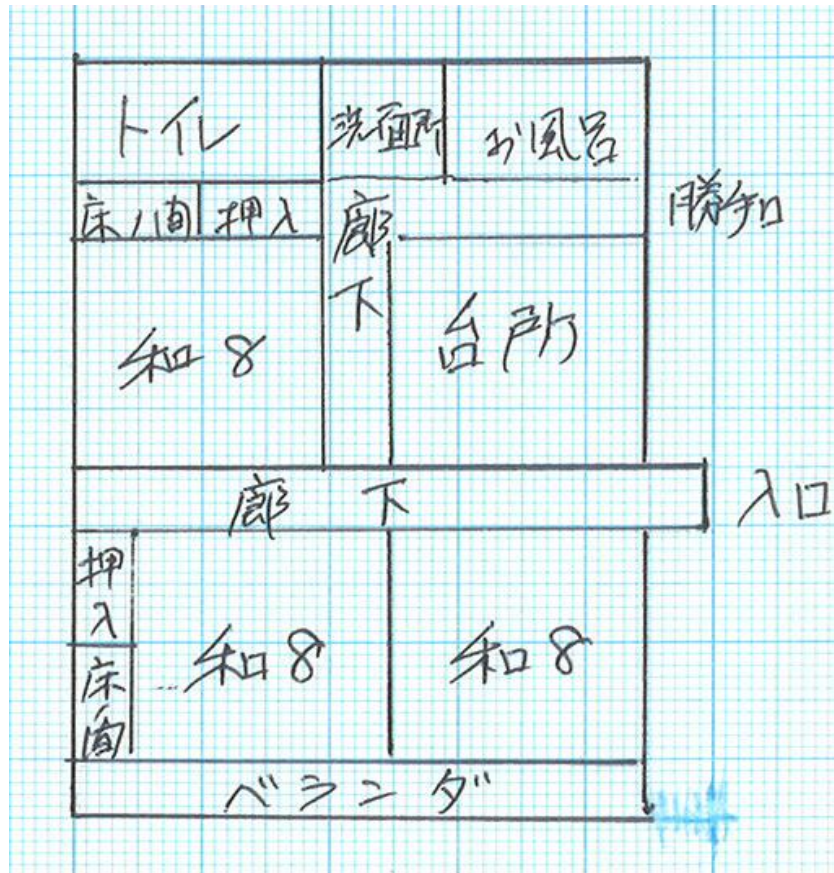

【地図】

※データがある場合は貼り付ける。



【写真】



外観



外観



物置/車庫



外観



和室



お風呂



廊下



トイレ