

物件番号	2 - 15					
物件所在地	小県郡青木村大字 村松1033-1					
契約方法	<input checked="" type="checkbox"/> 売買 <input type="checkbox"/> 賃貸（どちらも可能な場合は両方にチェックする）					
希望価格	<input checked="" type="checkbox"/> 売買      400万円	<input type="checkbox"/> 賃貸      円/月				
物件の概要	土地	461.31 m <sup>2</sup>	構造	補修の要否		補修の費用負担
	建物	1階	92.56 m <sup>2</sup>	<input checked="" type="checkbox"/> 木造 <input type="checkbox"/> 計量鉄骨造	<input type="checkbox"/> 補修は不要	<input type="checkbox"/> 所有者負担
		2階			<input checked="" type="checkbox"/> 多少の補修必要	<input checked="" type="checkbox"/> 入居者負担
	築年数	不詳 年		<input type="checkbox"/>	<input type="checkbox"/> 大幅な補修必要	<input type="checkbox"/> その他
登記の有無	<input checked="" type="checkbox"/> 有 <input type="checkbox"/> 無		<input type="checkbox"/>	<input type="checkbox"/> 現在補修中		
利用状況	<input type="checkbox"/> 空き（    ）年 <input type="checkbox"/> 物置的使用 <input type="checkbox"/> その他（    ）					
主要施設等への距離	バス停（アイリスの館）	0.1	km	設備状況	電気	<input checked="" type="checkbox"/> 引き込み済み <input type="checkbox"/> その他
	役場	0.5	km		ガス	<input checked="" type="checkbox"/> プロパンガス <input type="checkbox"/> その他
	青木診療所	0.8	km		風呂	<input type="checkbox"/> ガス <input type="checkbox"/> 灯油 <input type="checkbox"/> 電気 <input type="checkbox"/> その他
	青木村保育園	1	km		水道	<input checked="" type="checkbox"/> 上水道 <input type="checkbox"/> その他
	青木小学校	0.7	km		下水道	<input type="checkbox"/> 下水道 <input type="checkbox"/> 浄化槽 <input checked="" type="checkbox"/> 未整備
	青木中学校	0.8	km		トイレ	<input type="checkbox"/> 水洗 <input checked="" type="checkbox"/> 汲取り <input type="checkbox"/> 和式 <input checked="" type="checkbox"/> 洋式
	青木郵便局	0.4	km		駐車場	<input checked="" type="checkbox"/> 有（    台） <input type="checkbox"/> 無
	警察官駐在所	0.6	km		庭	<input checked="" type="checkbox"/> 有（    m <sup>2</sup> ） <input type="checkbox"/> 無
					物置	<input checked="" type="checkbox"/> 有 <input type="checkbox"/> 無
特記事項	<p>建物は古いものの部屋数が多く内部の状態は良好です。南向きで陽当たりも良く二階建ての物置はDIYや趣味など利用方法が広がるのもありがたいです。村中心部へも徒歩で行け、コンビニも近くにあり利便性が良いです。</p>					

【間取り図】

※データがある場合は貼り付ける。

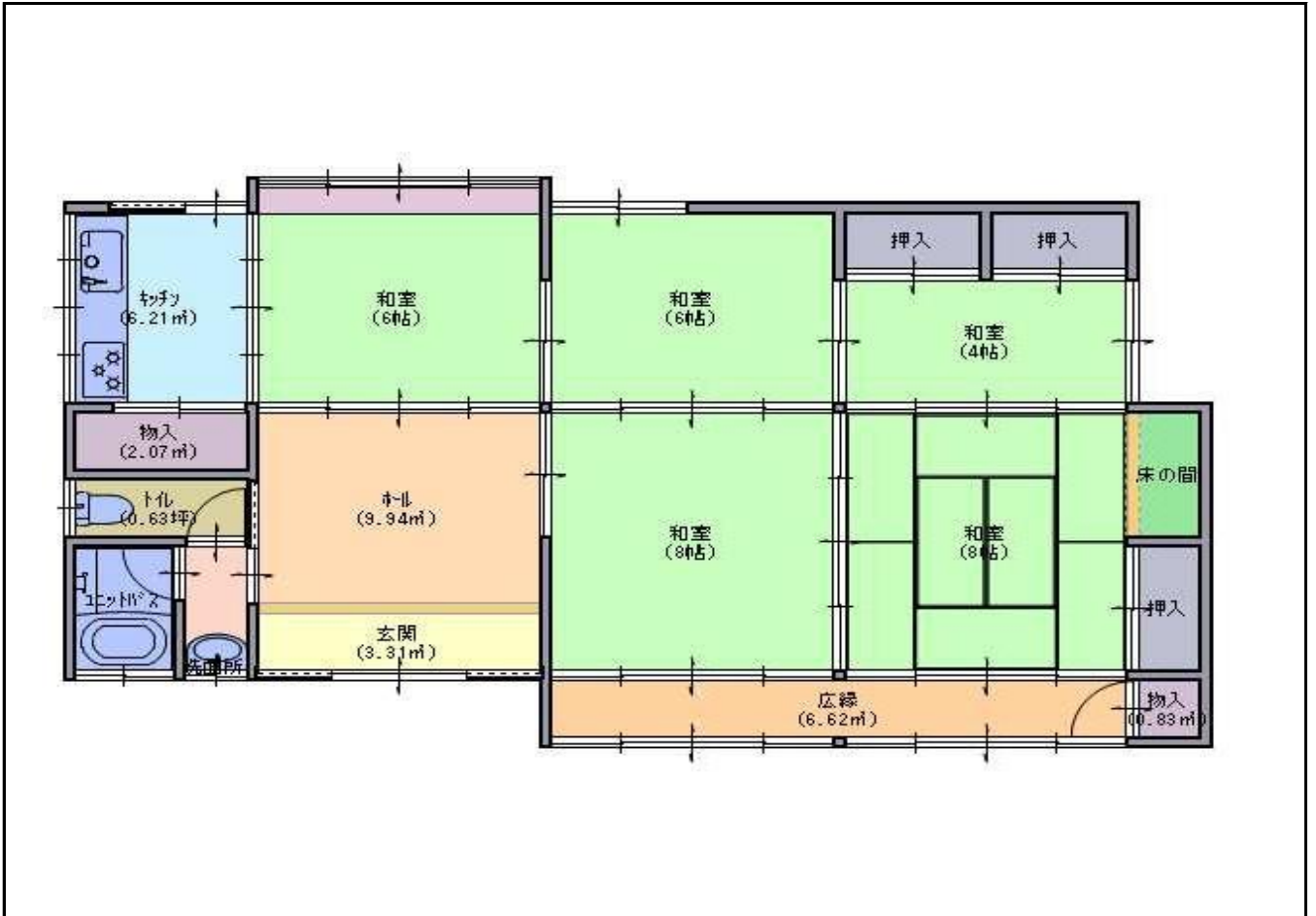

【地図】

※データがある場合は貼り付ける。



【写真】



建物正面



建物西側（物置・畑あり）



玄関



室内全景



和室（4帖）



和室（8帖）

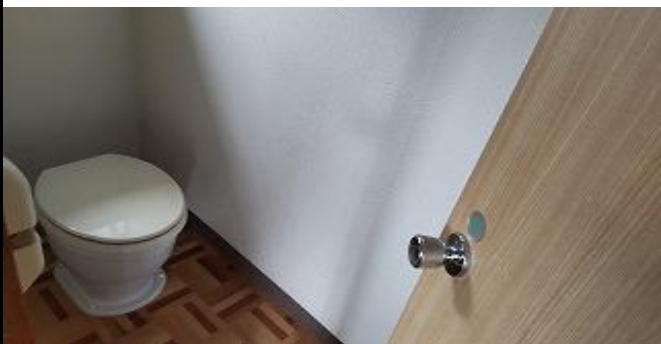

トイレ



台所東側居室（6帖）