

物件番号	2 - 11					
物件所在地	小県郡青木村大字 村松2107-2					
契約方法	<input checked="" type="checkbox"/> 売買 <input type="checkbox"/> 賃貸（どちらも可能な場合は両方にチェックする）					
希望価格	<input checked="" type="checkbox"/> 売買 6,500,000 円	<input type="checkbox"/> 賃貸 円/月				
物件の概要	土地	824.68 m ²	構造	補修の要否		補修の費用負担
	建物	1階	66.24 m ²	<input checked="" type="checkbox"/> 木造 <input type="checkbox"/> 計量鉄骨造	<input type="checkbox"/> 補修は不要	<input type="checkbox"/> 所有者負担
		2階			<input checked="" type="checkbox"/> 多少の補修必要	<input checked="" type="checkbox"/> 入居者負担
	築年数	28 年		<input type="checkbox"/>	<input type="checkbox"/> 大幅な補修必要	<input type="checkbox"/> その他
登記の有無	<input checked="" type="checkbox"/> 有 <input type="checkbox"/> 無		<input type="checkbox"/>	<input type="checkbox"/> 現在補修中		
利用状況	<input checked="" type="checkbox"/> 空き（ ）年 <input type="checkbox"/> 物置的使用 <input type="checkbox"/> その他（ ）					
主要施設等への距離	バス停（村松西）	0.4 km	設備状況	電気	<input checked="" type="checkbox"/> 引き込み済み <input type="checkbox"/> その他	
	役場	0.9 km		ガス	<input checked="" type="checkbox"/> プロパンガス <input type="checkbox"/> その他	
	青木診療所	1 km		風呂	<input checked="" type="checkbox"/> ガス <input type="checkbox"/> 灯油 <input type="checkbox"/> 電気 <input type="checkbox"/> その他	
	青木村保育園	1 km		水道	<input checked="" type="checkbox"/> 上水道 <input type="checkbox"/> その他	
	青木小学校	1 km		下水道	<input checked="" type="checkbox"/> 下水道 <input type="checkbox"/> 浄化槽 <input type="checkbox"/> 未整備	
	青木中学校	1.1 km		トイレ	<input checked="" type="checkbox"/> 水洗 <input type="checkbox"/> 汲取り <input type="checkbox"/> 和式 <input checked="" type="checkbox"/> 洋式	
	青木郵便局	1 km		駐車場	<input checked="" type="checkbox"/> 有（ 2 台） <input type="checkbox"/> 無	
	警察官駐在所	1.2 km		庭	<input checked="" type="checkbox"/> 有（ m ² ） <input type="checkbox"/> 無	
		km		物置	<input type="checkbox"/> 有 <input checked="" type="checkbox"/> 無	
		km				
特記事項	暖炉付き					

【間取り図】

※データがある場合は貼り付ける。

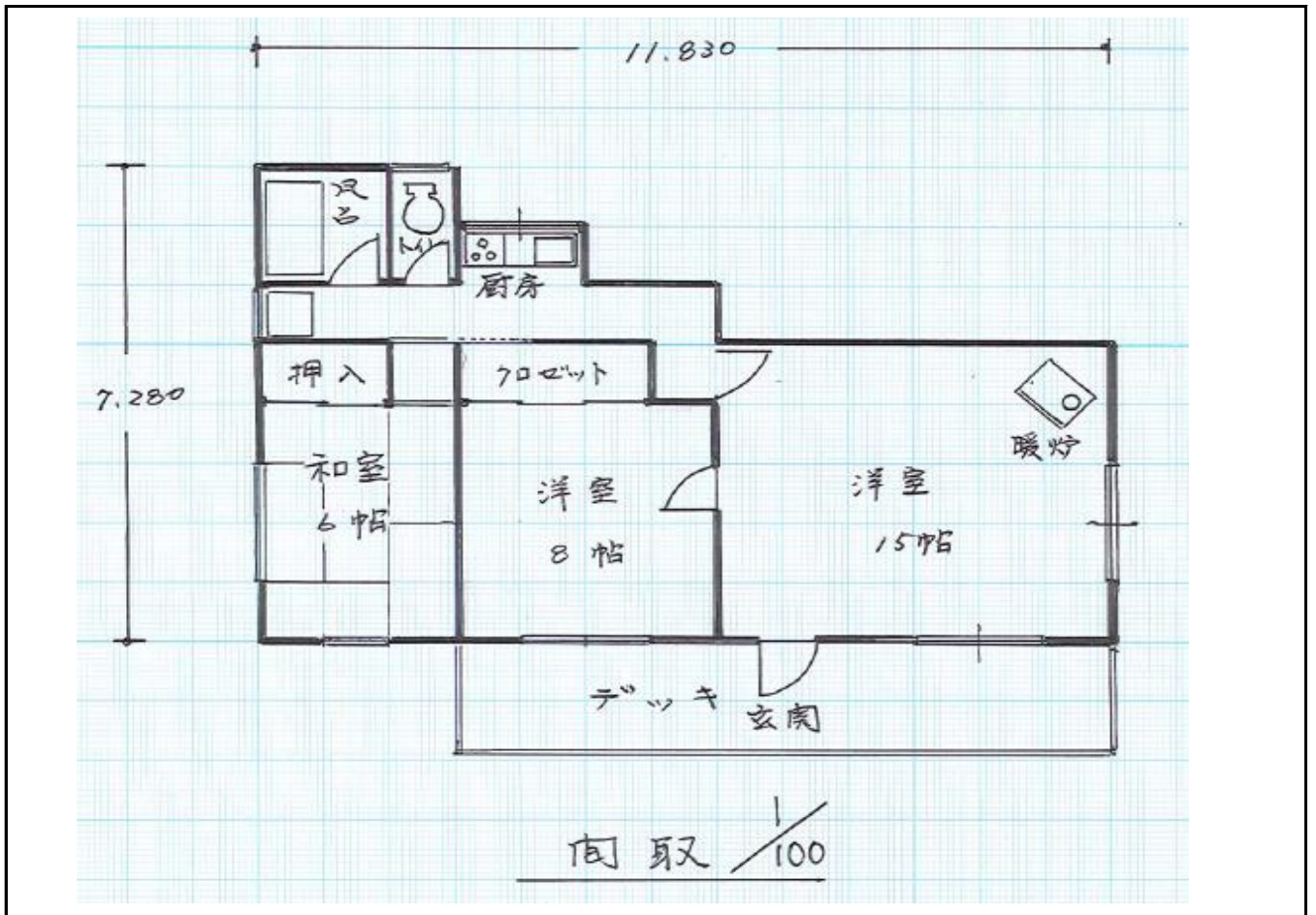

【地図】

※データがある場合は貼り付ける。



【写真】

