

| | | | | | |
|-----------|----------------------------------------------------------------------------------------------------------------|--------------------------|--------------------------------------------------------------------------|-----------------------------------------------------------------------------------------------------------------------------------------------------|--------------------------------------------------------------------------------------------------------------------------------|
| 物件番号 | 2 - 10 | | | | |
| 物件所在地 | 小県郡青木村大字 村松304-1 | | | | |
| 契約方法 | <input type="checkbox"/> 売買 <input checked="" type="checkbox"/> 賃貸 (どちらも可能な場合は両方にチェックする) | | | | |
| 希望価格 | 売買 | 円 賃貸 50000 円/月 | | | |
| 物件の概要 | 土地 | 351.57 m ² | 構造 | 補修の要否 | 補修の費用負担 |
| | 建物 | 1階 131.73 m ² | <input checked="" type="checkbox"/> 木造 <input type="checkbox"/> 計量鉄骨造 | <input checked="" type="checkbox"/> 補修は不要 <input type="checkbox"/> 多少の補修必要 <input type="checkbox"/> 大幅な補修必要 <input type="checkbox"/> 現在補修中 | <input type="checkbox"/> 所有者負担 <input type="checkbox"/> 入居者負担 <input type="checkbox"/> その他 |
| | | 2階 24.04 m ² | | | |
| | 築年数 | 63 年 | <input type="checkbox"/> | | |
| 登記の有無 | <input checked="" type="checkbox"/> 有 <input type="checkbox"/> 無 | | | | |
| 利用状況 | <input checked="" type="checkbox"/> 空き (1) 年 <input type="checkbox"/> 物置的使用 <input type="checkbox"/> その他 () | | | | |
| 主要施設等への距離 | バス停 (細谷) | 0.1 km | 設備状況 | 電気 | <input checked="" type="checkbox"/> 引き込み済み <input type="checkbox"/> その他 |
| | 役場 | 1 km | | ガス | <input checked="" type="checkbox"/> プロパンガス <input type="checkbox"/> その他 |
| | 青木診療所 | 1.1 km | | 風呂 | <input type="checkbox"/> ガス <input checked="" type="checkbox"/> 灯油 <input type="checkbox"/> 電気 <input type="checkbox"/> その他 |
| | 青木村保育園 | 1.3 km | | 水道 | <input checked="" type="checkbox"/> 上水道 <input type="checkbox"/> その他 |
| | 青木小学校 | 1.1 km | | 下水道 | <input checked="" type="checkbox"/> 下水道 <input type="checkbox"/> 浄化槽 <input type="checkbox"/> 未整備 |
| | 青木中学校 | 1.1 km | | トイレ | <input checked="" type="checkbox"/> 水洗 <input type="checkbox"/> 汲取り <input type="checkbox"/> 和式 <input type="checkbox"/> 洋式 |
| | 青木郵便局 | 0.7 km | | 駐車場 | <input checked="" type="checkbox"/> 有 (2 台) <input type="checkbox"/> 無 |
| | 警察官駐在所 | 0.2 km | | 庭 | <input checked="" type="checkbox"/> 有 (m ²) <input type="checkbox"/> 無 |
| | | km | | 物置 | <input type="checkbox"/> 有 <input checked="" type="checkbox"/> 無 |
| | | km | | | |
| 特記事項 | ※敷金1ヶ月・礼金1ヶ月 ※平成20年にトイレ・お風呂・屋根瓦のリフォーム済みです。 ※貸畑等、家庭菜園を希望される方には相談に応じます。 | | | | |

【間取り図】

※データがある場合は貼り付ける。

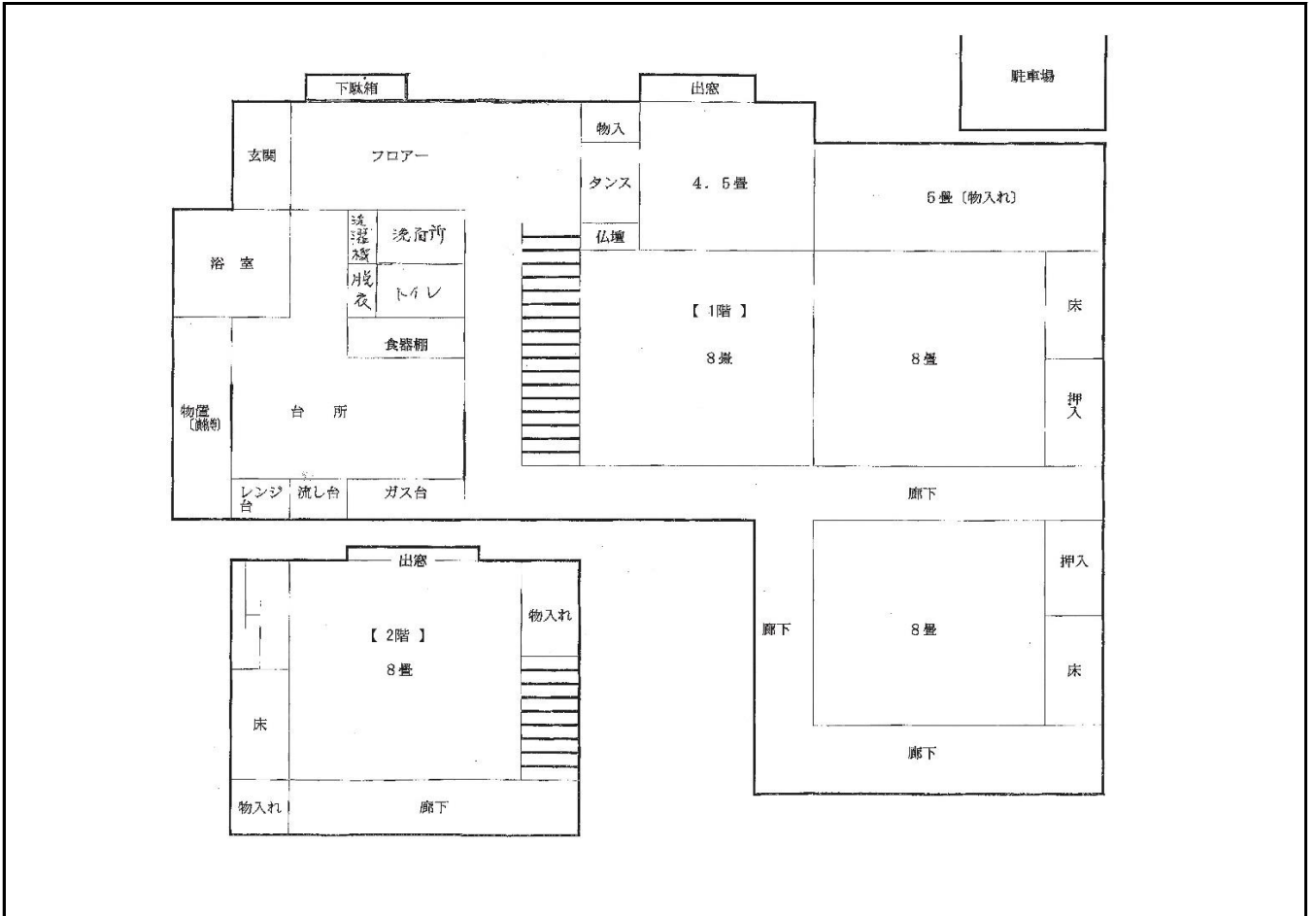

【地図】

※データがある場合は貼り付ける。

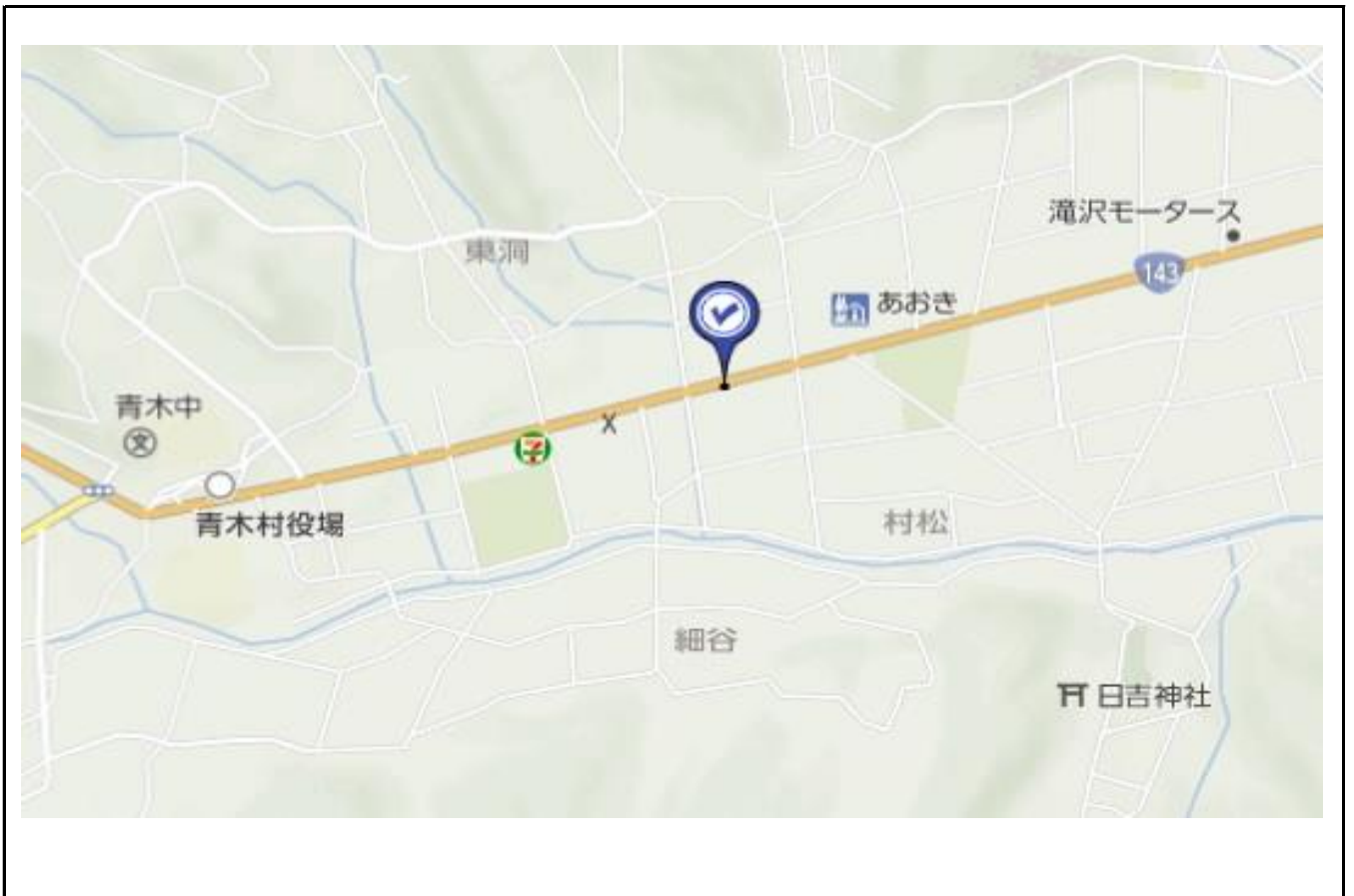

【写真】



建物外観



玄関



1階和室



2階和室



台所



洗面所



お風呂



トイレ