

| | | | | | | | |
|-----------|--|--------------------------------------|------|---|--|--------------------------------|---|
| 物件番号 | 2 - 9 | | | | | | |
| 物件所在地 | 小県郡青木村大字 村松2123-1 | | | | | | |
| 契約方法 | <input checked="" type="checkbox"/> 売買 <input type="checkbox"/> 賃貸（どちらも可能な場合は両方にチェックする） | | | | | | |
| 希望価格 | <input checked="" type="checkbox"/> 売買 7,000,000 円 | <input type="checkbox"/> 賃貸 円/月 | | | | | |
| 物件の概要 | 土地 | 740.09 m ² | 構造 | 補修の要否 | 補修の費用負担 | | |
| | 建物 | 1階 | | | | 110.71 m ² | <input checked="" type="checkbox"/> 木造 |
| | | 2階 | | | | <input type="checkbox"/> 計量鉄骨造 | <input checked="" type="checkbox"/> 多少の補修必要 |
| | 築年数 | 38 年 | | | | <input type="checkbox"/> 現在補修中 | <input checked="" type="checkbox"/> 所有者負担 |
| 登記の有無 | <input checked="" type="checkbox"/> 有 <input type="checkbox"/> 無 | | | <input checked="" type="checkbox"/> 入居者負担 | | | |
| その他の | | | | <input type="checkbox"/> その他 | | | |
| 利用状況 | <input type="checkbox"/> 空き（2）年 <input type="checkbox"/> 物置的使用 <input type="checkbox"/> その他（ ） | | | | | | |
| 主要施設等への距離 | バス停（村松西） | 0.4 km | 設備状況 | 電気 | <input checked="" type="checkbox"/> 引き込み済み <input type="checkbox"/> その他 | | |
| | 役場 | 0.9 km | | ガス | <input checked="" type="checkbox"/> プロパンガス <input type="checkbox"/> その他 | | |
| | 青木診療所 | 1 km | | 風呂 | <input type="checkbox"/> ガス <input checked="" type="checkbox"/> 灯油 <input type="checkbox"/> 電気 <input checked="" type="checkbox"/> その他 | | |
| | 青木村保育園 | 1 km | | 水道 | <input checked="" type="checkbox"/> 上水道 <input type="checkbox"/> その他 | | |
| | 青木小学校 | 1 km | | 下水道 | <input checked="" type="checkbox"/> 下水道 <input type="checkbox"/> 浄化槽 <input type="checkbox"/> 未整備 | | |
| | 青木中学校 | 1.1 km | | トイレ | <input type="checkbox"/> 水洗 <input checked="" type="checkbox"/> 汲取り | | |
| | 青木郵便局 | 1 km | | | <input checked="" type="checkbox"/> 和式 <input type="checkbox"/> 洋式 | | |
| | 警察官駐在所 | 1.2 km | | 駐車場 | <input checked="" type="checkbox"/> 有（3台） <input type="checkbox"/> 無 | | |
| | コンビニ | 1.1 km | | 庭 | <input checked="" type="checkbox"/> 有（ m ² ） <input type="checkbox"/> 無 | | |
| | | km | | 物置 | <input type="checkbox"/> 有 <input checked="" type="checkbox"/> 無 | | |
| 特記事項 | 隣接地に畑有り（希望により譲渡可、価格応談） 接道している道路には下水管が来ているが宅内は下水工事をしておらず、現状は汲み取り式トイレとなっています。 | | | | | | |

【間取り図】

※データがある場合は貼り付ける。

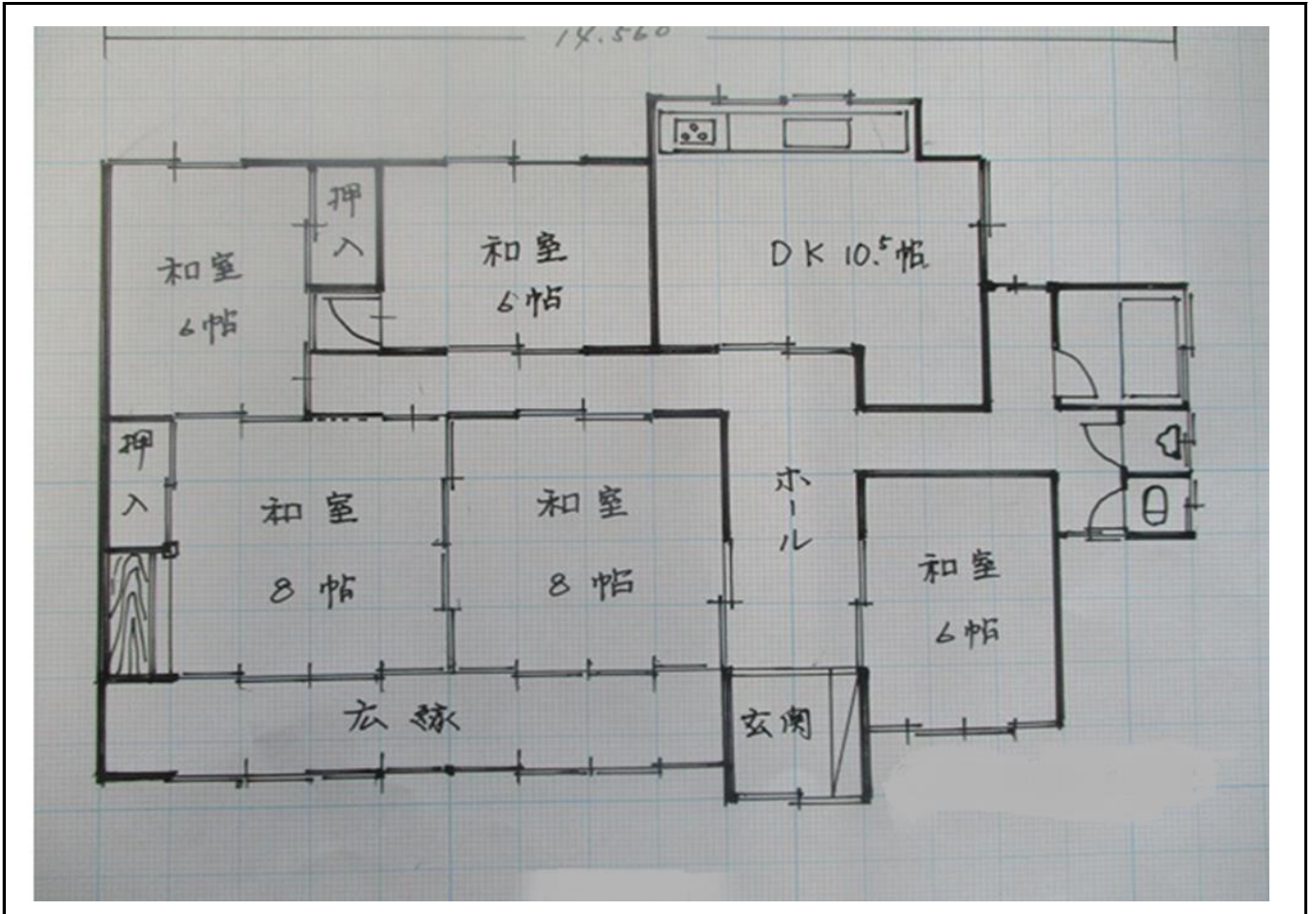

【地図】

※データがある場合は貼り付ける。



【写真】

