

物件番号	1 - 6					
物件所在地	青木村大字当郷 1073番地3					
契約方法	<input checked="" type="checkbox"/> 売買 <input type="checkbox"/> 賃貸（どちらも可能な場合は両方にチェックする）					
希望価格	<input checked="" type="checkbox"/> 売買 5,700,000 円	<input type="checkbox"/> 賃貸 円/月				
物件の概要	土地	2973.33 m ²	構造	補修の要否		補修の費用負担
	建物	1階	115.9 m ²	<input checked="" type="checkbox"/> 木造 <input type="checkbox"/> 計量鉄骨造	<input type="checkbox"/> 補修は不要	<input type="checkbox"/> 所有者負担
		2階	42.67 m ²		<input checked="" type="checkbox"/> 多少の補修必要	<input checked="" type="checkbox"/> 購入者負担
	築年数	62 年		<input type="checkbox"/>	<input type="checkbox"/> 大幅な補修必要	<input type="checkbox"/> その他
登記の有無	<input checked="" type="checkbox"/> 有 <input type="checkbox"/> 無		<input type="checkbox"/>	<input type="checkbox"/> 現在補修中		
利用状況	<input checked="" type="checkbox"/> 空き（2）年 <input type="checkbox"/> 物置的使用 <input type="checkbox"/> その他（ ）					
主要施設等への距離	バス停（管社）	20 m	設備状況	電気	<input checked="" type="checkbox"/> 引き込み済み <input type="checkbox"/> その他	
	役場	4.1 km		ガス	<input checked="" type="checkbox"/> プロパンガス <input type="checkbox"/> その他	
	青木診療所	4.4 km		風呂	<input checked="" type="checkbox"/> ガス <input type="checkbox"/> 灯油 <input type="checkbox"/> 電気 <input type="checkbox"/> その他	
	青木村保育園	4.5 km		水道	<input checked="" type="checkbox"/> 上水道 <input type="checkbox"/> その他	
	青木小学校	4.2 km		下水道	<input type="checkbox"/> 下水道 <input type="checkbox"/> 浄化槽 <input checked="" type="checkbox"/> 未整備	
	青木中学校	4.4 km		トイレ	<input type="checkbox"/> 水洗 <input checked="" type="checkbox"/> 汲取り <input type="checkbox"/> 和式 <input checked="" type="checkbox"/> 洋式 <input checked="" type="checkbox"/> 小便器	
	青木郵便局	4.0 km		駐車場	<input checked="" type="checkbox"/> 有（2台） <input type="checkbox"/> 無	
	警察官駐在所	3.5 km		庭	<input checked="" type="checkbox"/> 有（ m ² ） <input type="checkbox"/> 無	
	道の駅あおき	3.1 km		物置	<input checked="" type="checkbox"/> 有 住宅裏に2カ所有り	
	ファミリーマート	2.6 km				
特記事項	<p>青木三山の一つ子檀嶺岳の麓に位置し、隣には登山者の休憩所があります。東南方向には独鉾山が連なり見晴らしも大変良好です。近隣との距離も比較的離れているのも魅力の一つです。また、住宅近辺には613坪の農地があるので、家庭菜園で四季折々の野菜を栽培しながらスローライフを楽しんでみてはいかがでしょうか？</p> <ul style="list-style-type: none"> ・公共下水道に接続可能（工事が必要です） ・農地法の許可が必要です ・倉庫付き（住宅裏にあります） 					

【間取り図】

※データがある場合は貼り付ける。

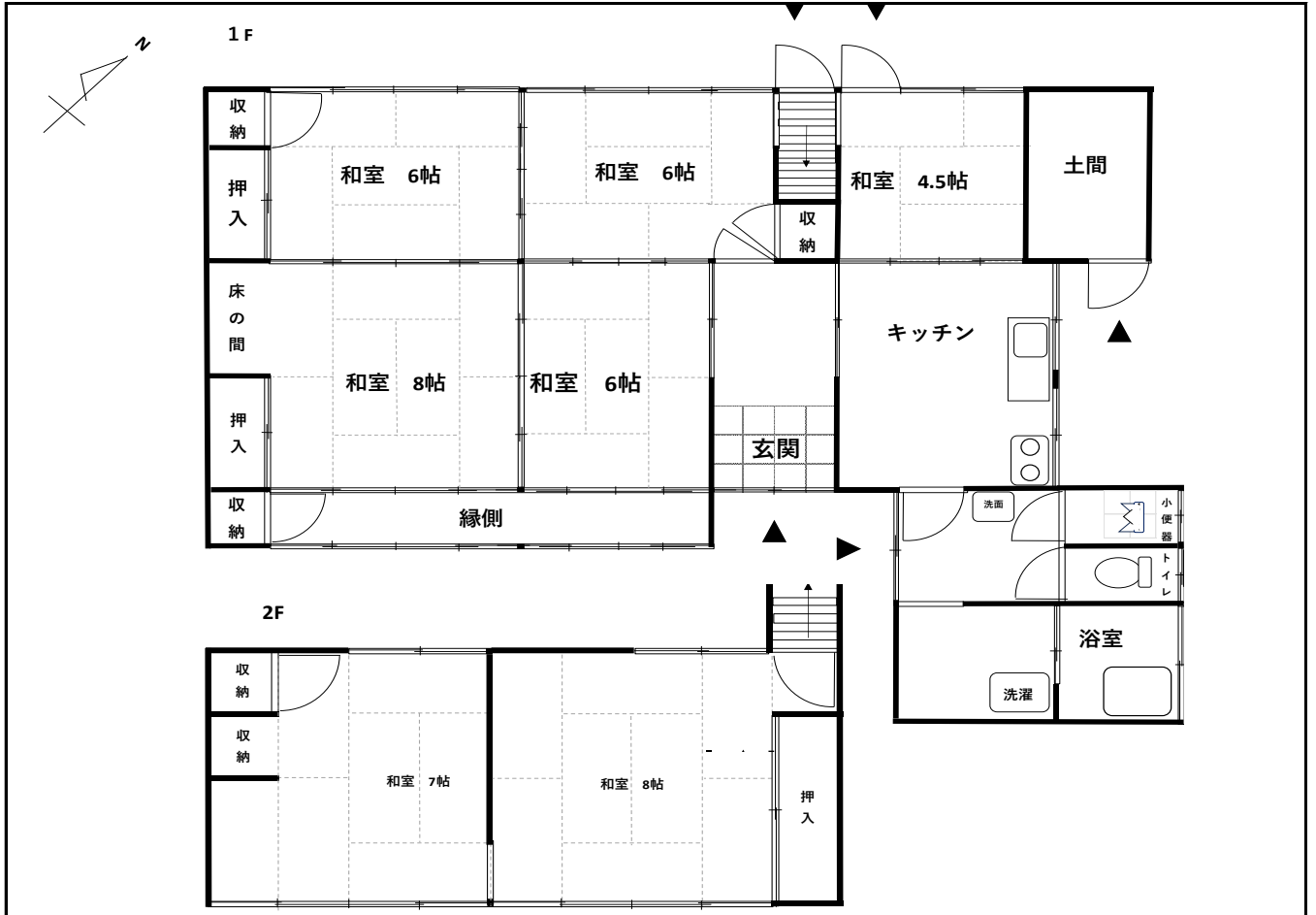

【地図】

※データがある場合は貼り付ける。

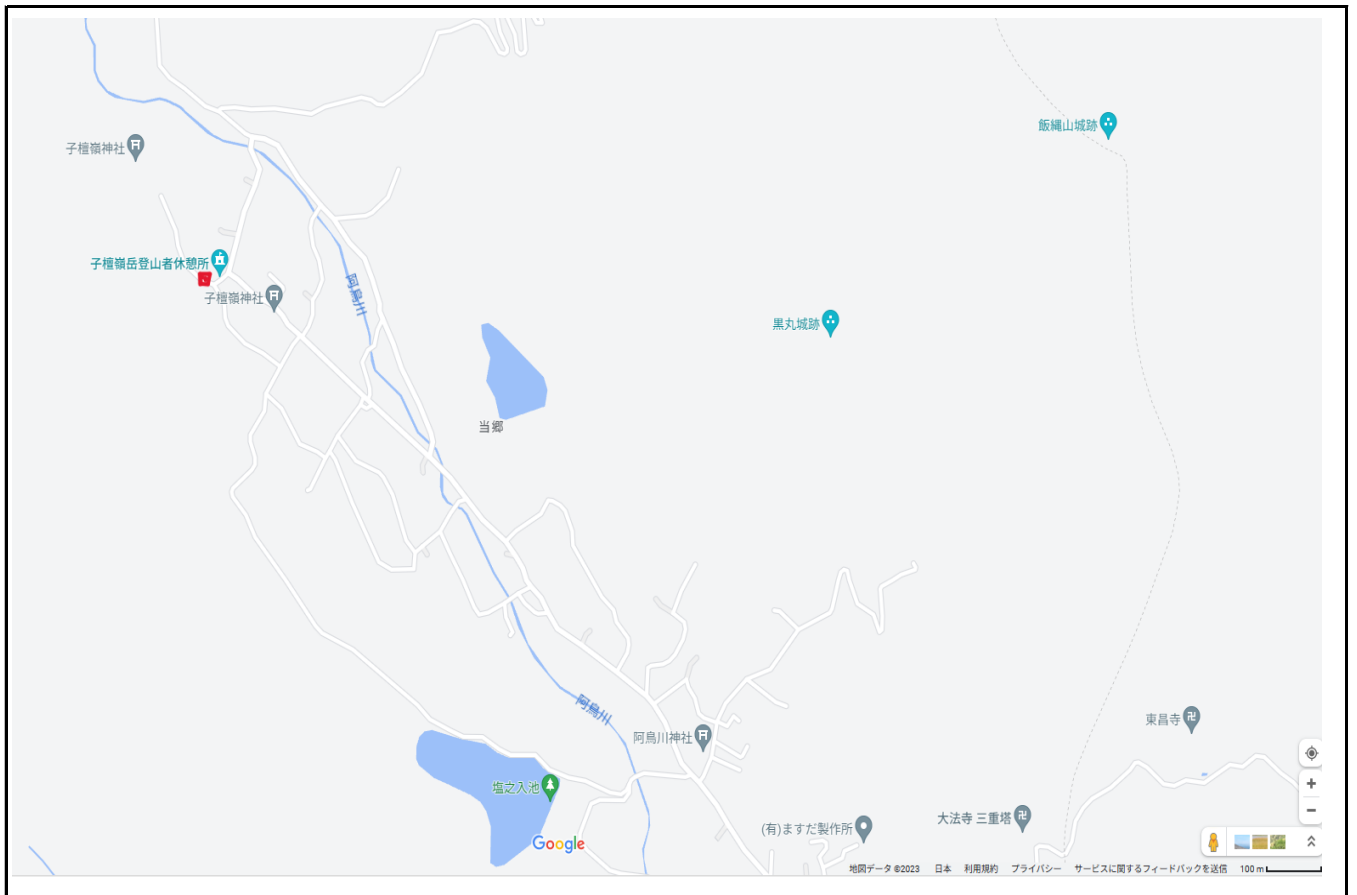

【写真】



外観



2階からの眺め



1F 和室



2F 和室



トイレ



キッチン



浴室



物置(車庫)



農地