

物件番号	1 - 7					
物件所在地	小県郡青木村大字 当郷					
契約方法	<input checked="" type="checkbox"/> 売買 <input type="checkbox"/> 賃貸（どちらも可能な場合は両方にチェックする）					
希望価格	<input checked="" type="checkbox"/> 売買      15,000,000 円	<input type="checkbox"/> 賃貸      円/月				
物件の概要	土地	649.89 m <sup>2</sup>	構造	補修の要否		補修の費用負担
	建物	1階	104.34 m <sup>2</sup>	<input checked="" type="checkbox"/> 木造 <input type="checkbox"/> 計量鉄骨造	<input checked="" type="checkbox"/> 補修は不要 <input type="checkbox"/> 多少の補修必要	<input type="checkbox"/> 所有者負担 <input type="checkbox"/> 入居者負担
		2階	m <sup>2</sup>		<input type="checkbox"/> 大幅な補修必要 <input type="checkbox"/> 現在補修中	<input type="checkbox"/> その他
	築年数	27 年				
登記の有無	<input checked="" type="checkbox"/> 有 <input type="checkbox"/> 無					
利用状況	<input type="checkbox"/> 空き（    ）年 <input type="checkbox"/> 物置的使用 <input checked="" type="checkbox"/> その他（                      定期的に使用                      ）					
主要施設等への距離	バス停（    管社    ）	20.0 m	設備状況	電気	<input checked="" type="checkbox"/> 引き込み済み <input type="checkbox"/> その他	
	役場	3.7 km		ガス	<input checked="" type="checkbox"/> プロパンガス <input type="checkbox"/> その他	
	青木診療所	4.0 km		風呂	<input type="checkbox"/> ガス <input checked="" type="checkbox"/> 灯油 <input type="checkbox"/> 電気 <input type="checkbox"/> その他	
	青木村保育園	4.2 km		水道	<input checked="" type="checkbox"/> 上水道 <input type="checkbox"/> その他	
	青木小学校	3.9 km		下水道	<input checked="" type="checkbox"/> 下水道 <input type="checkbox"/> 浄化槽 <input type="checkbox"/> 未整備	
	青木中学校	4.0 km		トイレ	<input checked="" type="checkbox"/> 水洗 <input type="checkbox"/> 汲取り <input type="checkbox"/> 和式 <input checked="" type="checkbox"/> 洋式	
	青木郵便局	3.7 km		駐車場	<input checked="" type="checkbox"/> 有（    3    台） <input type="checkbox"/> 無	
	警察官駐在所	3.1 km		庭	<input checked="" type="checkbox"/> 有（                      m <sup>2</sup> ） <input type="checkbox"/> 無	
		km		物置	<input checked="" type="checkbox"/> 有 <input type="checkbox"/> 無	
		km				
特記事項	<p>本物件はゆるやかに南に下る地勢で、農地の広がりが大きく一日中日が当たる場所にあります。平屋建ての住宅は洗面所のアイロン台、坪庭を見る広い浴室など工夫がされており使いやすい間取りとなっております。増築部分は囲炉裏とミニキッチンが設置されており、お茶会や趣味の部屋としても楽しむ事もできます。家庭菜園の出来るスペースも付いているので、野菜を作りながら田舎暮らしを楽しんでみてはいかがでしょうか？</p> <ul style="list-style-type: none"> <li>・土砂災害警戒区域に該当</li> <li>・公営水道・公営下水道</li> </ul>					

【間取り図】

※データがある場合は貼り付ける。

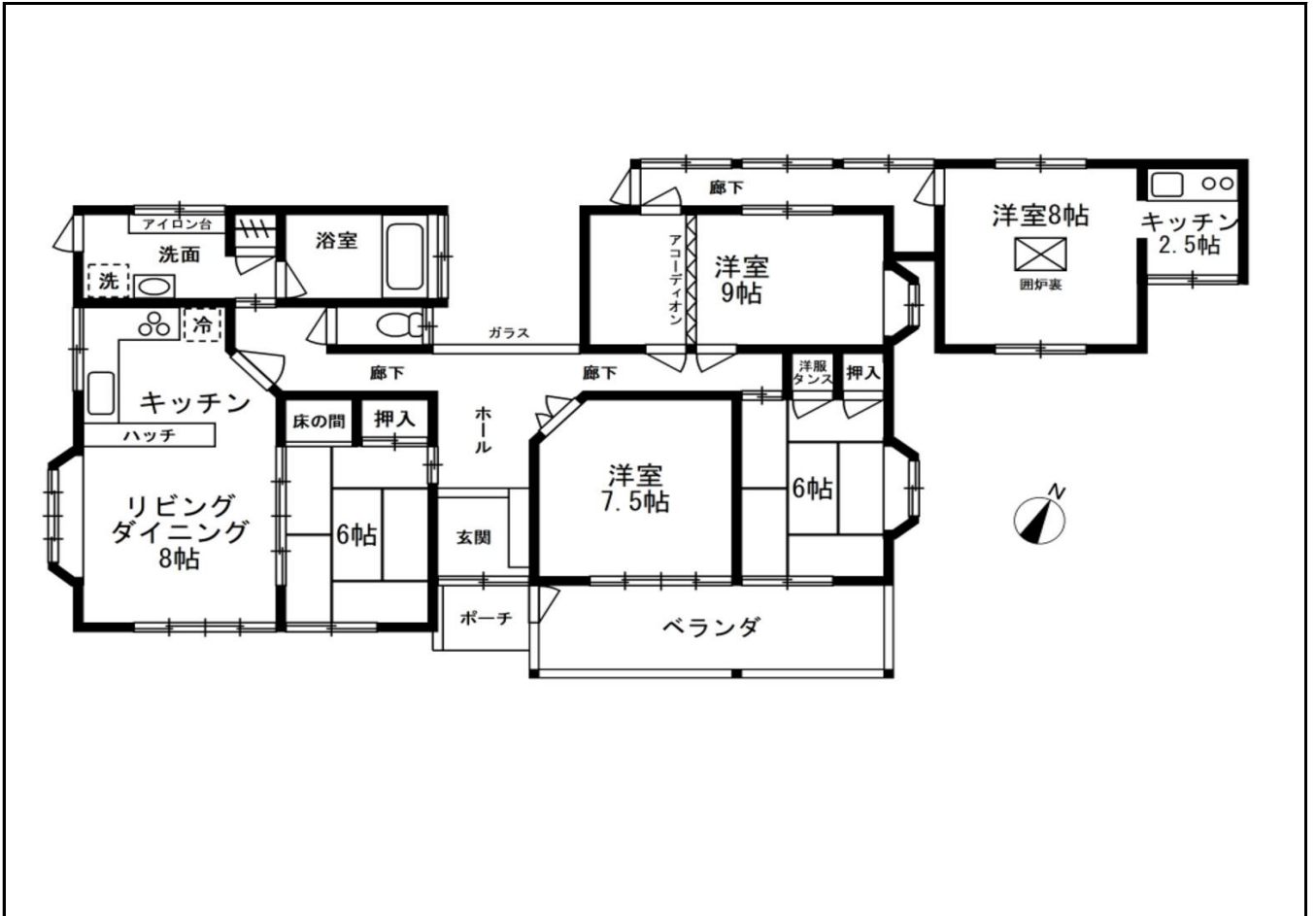

【地図】

※データがある場合は貼り付ける。

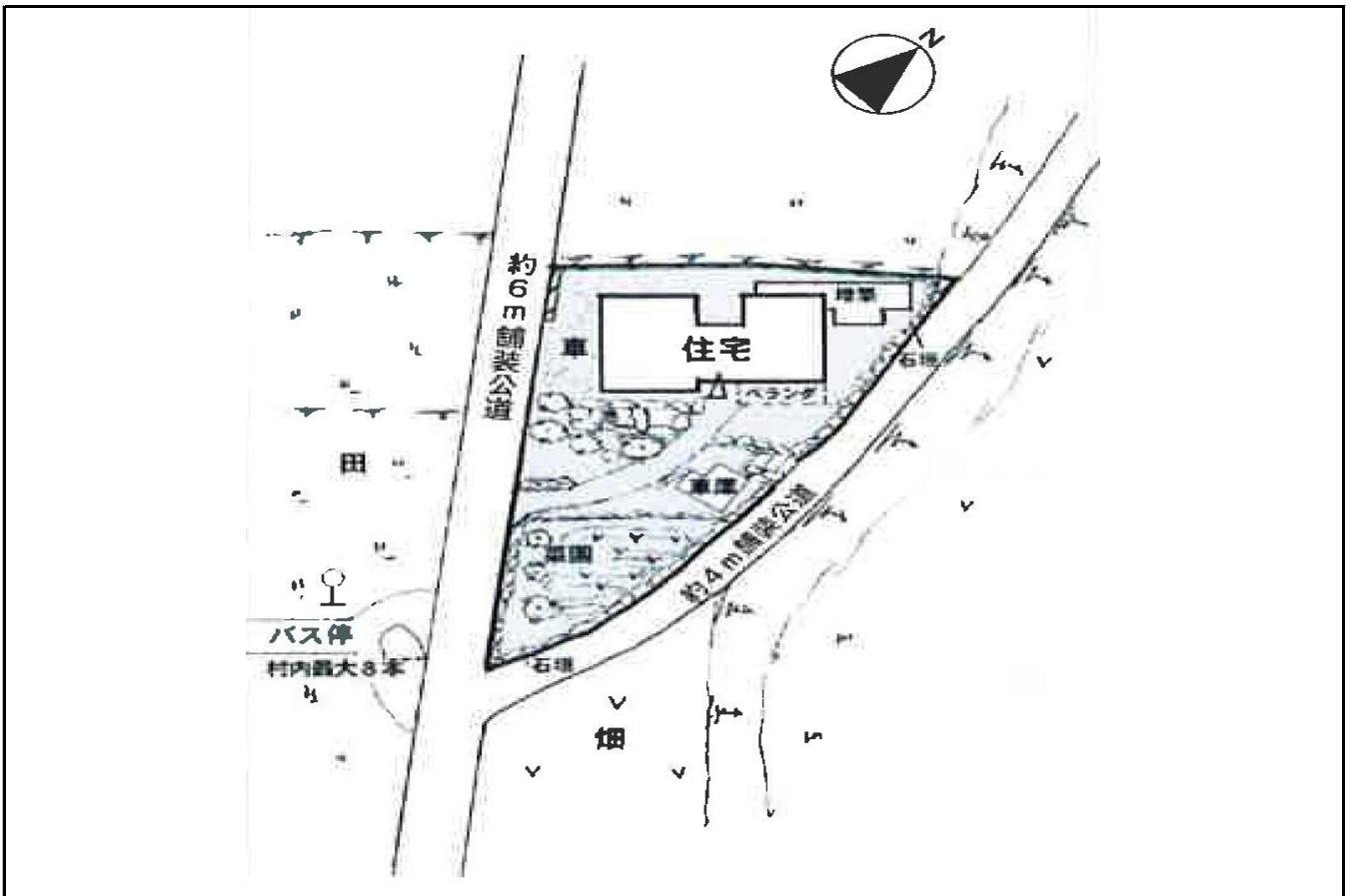

【写真】



外観



明るいリビング



洋室7.5帖



キッチン



トイレ



広々とした浴室



増築部分には囲炉裏が設置されている



前面道路から撮影



リビングからの眺め