

物件番号		1 - 3			
物件所在地		小県郡青木村大字 当郷			
契約方法		<input checked="" type="checkbox"/> 売買 <input type="checkbox"/> 賃貸（どちらも可能な場合は両方にチェックする）			
希望価格		<input checked="" type="checkbox"/> 売買 7,800,000 円	<input type="checkbox"/> 賃貸 円/月		
物件の概要	土地	宅地479.28,畑1041 m ²			
	建物	1階	116.47 m ²		
		2階	33.12 m ²		
	築年数	39 年			
登記の有無	<input checked="" type="checkbox"/> 有 <input type="checkbox"/> 無				
構造		<input checked="" type="checkbox"/> 木造 <input type="checkbox"/> 計量鉄骨造 <input type="checkbox"/>			
補修の要否		<input type="checkbox"/> 補修は不要 <input type="checkbox"/> 多少の補修必要 <input checked="" type="checkbox"/> 大幅な補修必要 <input type="checkbox"/> 現在補修中			
補修の費用負担		<input type="checkbox"/> 所有者負担 <input checked="" type="checkbox"/> 入居者負担 <input type="checkbox"/> その他			
利用状況		<input checked="" type="checkbox"/> 空き（ 1 ）年 <input type="checkbox"/> 物置的使用 <input type="checkbox"/> その他（ ）			
主要施設等への距離	バス停（ ）	0.15 km	設備状況	電気	<input checked="" type="checkbox"/> 引き込み済み <input type="checkbox"/> その他
	役場	2.4 km		ガス	<input checked="" type="checkbox"/> プロパンガス <input type="checkbox"/> その他
	青木診療所	2.4 km		風呂	<input type="checkbox"/> ガス <input checked="" type="checkbox"/> 灯油 <input type="checkbox"/> 電気 <input checked="" type="checkbox"/> その他
	青木村保育園	2.5 km		水道	<input checked="" type="checkbox"/> 上水道 <input type="checkbox"/> その他
	青木小学校	2.3 km		下水道	<input type="checkbox"/> 上水道 <input type="checkbox"/> 浄化槽 <input checked="" type="checkbox"/> 未整備
	青木中学校	2.4 km		トイレ	<input type="checkbox"/> 水洗 <input checked="" type="checkbox"/> 汲取り <input type="checkbox"/> 和式 <input checked="" type="checkbox"/> 洋式
	青木郵便局	1.4 km		駐車場	<input checked="" type="checkbox"/> 有（ 3 台） <input type="checkbox"/> 無
	警察官駐在所	2.5 km		庭	<input checked="" type="checkbox"/> 有（ 約120 m ² ） <input type="checkbox"/> 無
	コンビニ	0.4 km		物置	<input checked="" type="checkbox"/> 有 <input type="checkbox"/> 無
	国宝大宝寺三重塔	0.6 km			
特記事項	<p>敷地の前を旧東山道が通るのどかな里で、地名が日向と呼ばれる様に日当たり抜群の場所である。浅間連山・子檀嶺岳・夫神岳が遠望でき、周辺は人家・りんご園・畑に囲まれている。上田市に隣接した当地区は青木村の入り口で上田市内に近い。以前はこの場所で電気店を営んでいた為、倉庫や店舗が付いている。改修すれば、車庫や農機具置き場、作業部屋にできそうだ。建物は廊下や階段など広く造られ、ゆとりがある。水回りは交換したいが、柱・床等は良材を使った作りで構造的にしっかりしている。床下換気やシロアリ対策にも対応。隣接する畑は、新規就農をしたい方はもちろん、自給自足の生活の生活を楽しみたい方にお勧めしたい。近所ではりんごやソバ、コメ、野菜と種類豊富に栽培しており、楽しみは膨らむ。</p>				

【間取り図】

※データがある場合は貼り付ける。

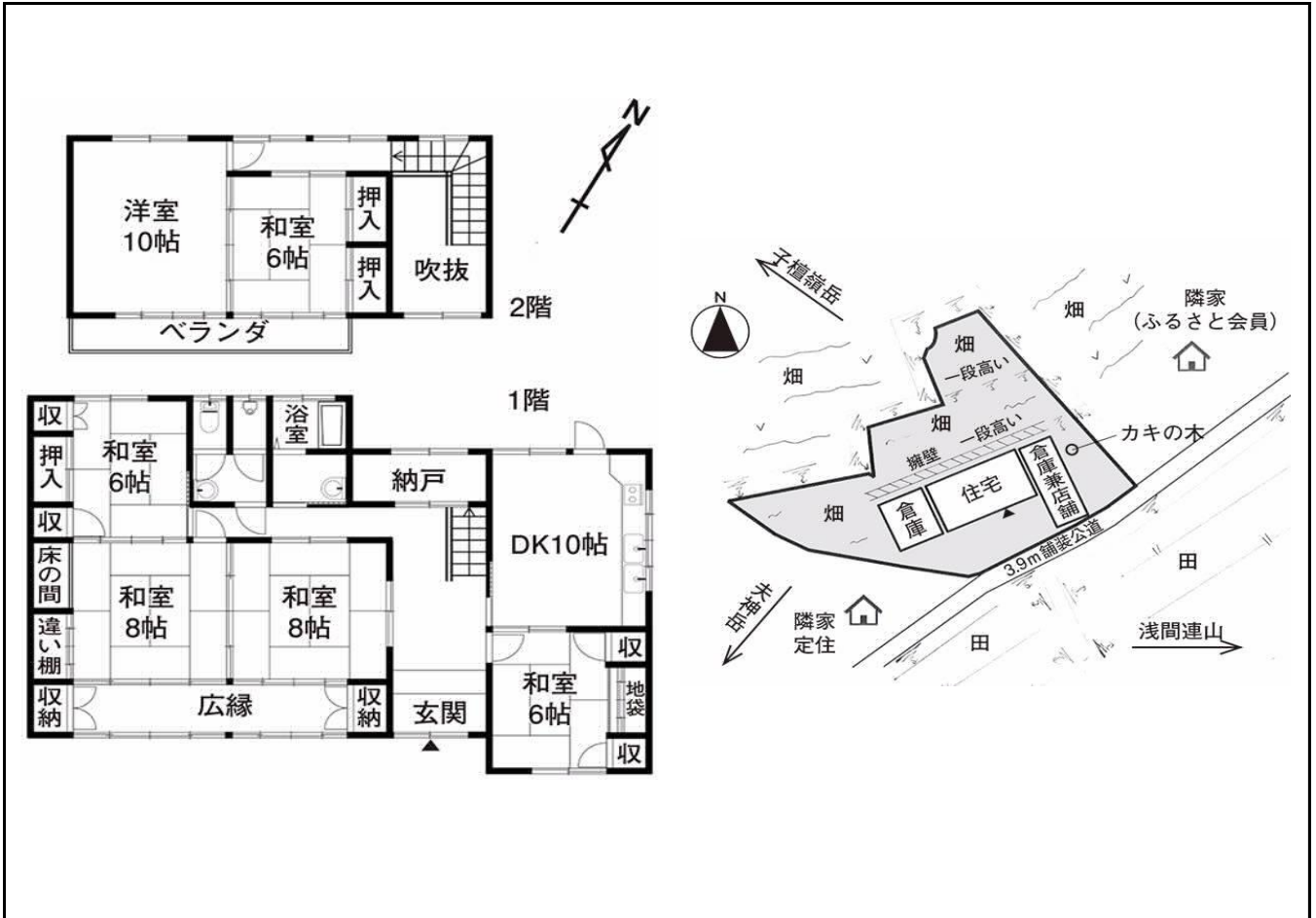

【地図】

※データがある場合は貼り付ける。

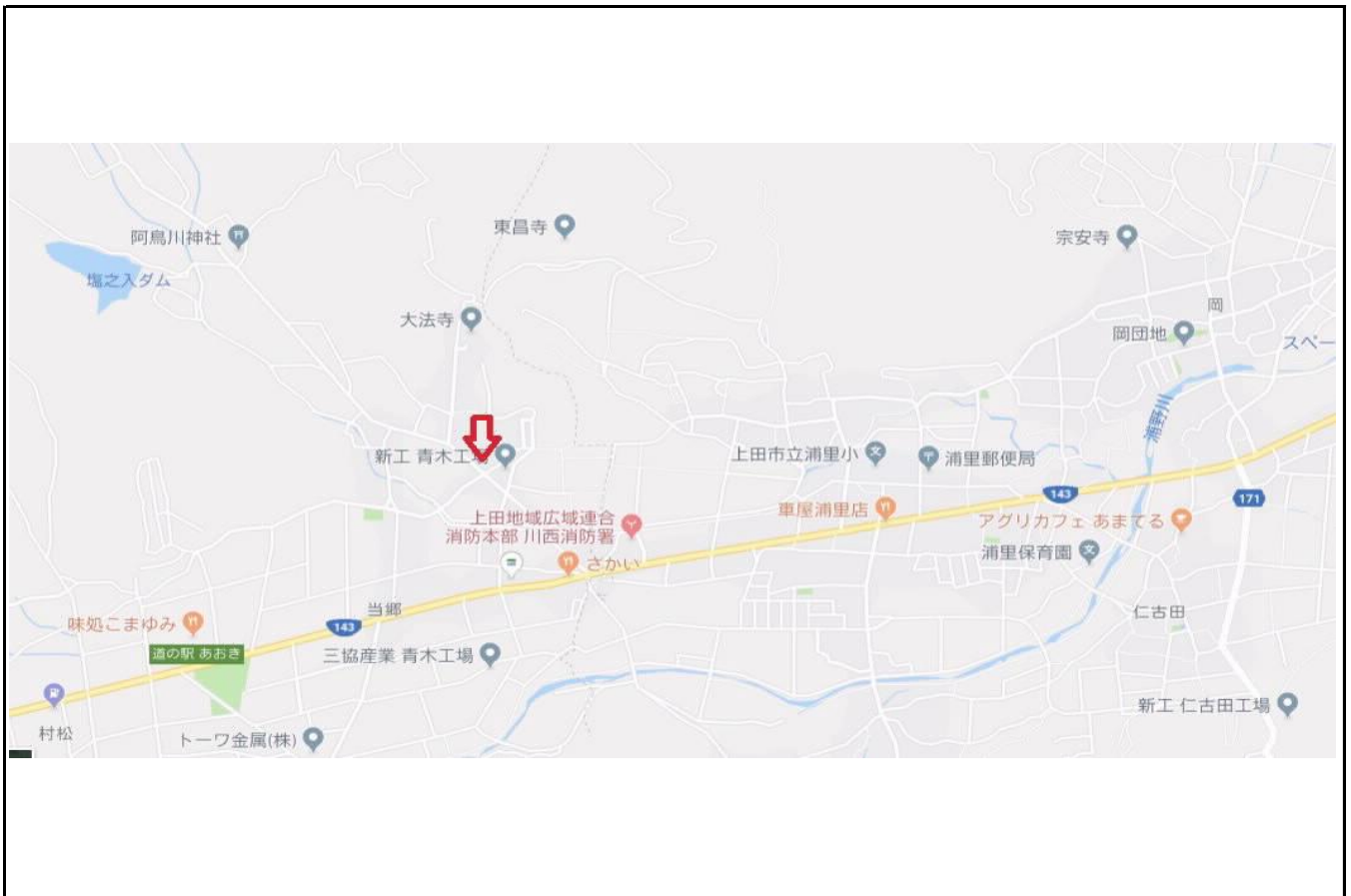

【写真】



建物外観



夫神岳

夫神岳



子檀嶺岳

子檀嶺岳



浅間連山

浅間連山



1階



2階



倉庫内